68º Jogos Regionais
PENÁPOLIS · 2026

De 16 a 26 de Julho de 2026

Boletim Oficial nº 1

Secretaria Municipal de Esportes, Lazer e Juventude
PREFEITURA DE PENÁPOLIS
JOGOS REGIONAIS SÃO PAULO
GOVERNO DO ESTADO DE SÃO PAULO
Secretaria de Esportes

Em nossa vida, o esporte promove longevidade, disciplina e fortalecimento de vínculos sociais. Seja através de esportes coletivos ou individuais, a prática ainda propicia a inclusão social, afastando crianças e jovens da vulnerabilidade e abrindo um enorme leque de oportunidades.

Por estas e outras razões tão importantes, estamos investindo fortemente no Esporte, o que levou a cidade a ser reconhecida com o Prêmio Cidade Esportiva 2025.

A nossa cidade se alegra em sediar novamente, após mais de 10 anos, a edição de número 68 dos Jogos Regionais da 6ª Região Esportiva do Estado de São Paulo.

Nossa querida Princesa da Noroeste recebe de braços abertos todos aqueles que, tocados pelo espírito esportivo, se dedicam a manter crianças, jovens, adultos e idosos, focados no movimento sagrado que fortalece a vida.

Sejam bem-vindos ao palco do esporte! Esperamos que esta seja mais uma maravilhosa experiência na vida de todos: atletas, técnicos, dirigentes, colaboradores e incentivadores de modo geral.

É hora de celebrar o esporte.

Eu e nossa equipe nos empenhamos muito para acolher bem cada um de vocês.

É tempo de brilhar de novo.

A Princesa da Noroeste está vestida para o jogo!

Caique Rossi

Prefeito de Penápolis

A Secretaria de Esportes do Estado de São Paulo parabeniza todos os atletas, técnicos, dirigentes e municípios participantes dos Jogos Regionais, uma das mais importantes competições esportivas do estado.

Mais do que uma disputa por resultados, os Jogos Regionais representam a integração entre cidades, o fortalecimento do esporte e a promoção de valores fundamentais como respeito, disciplina, dedicação e trabalho em equipe.

Desejamos que esta edição seja marcada pelo espírito esportivo, pela superação e pela celebração do talento de nossos atletas. Que cada competição seja uma oportunidade de crescimento, aprendizado e confraternização entre todos os participantes.

Claudia Carletto

Secretária de Estado de Esportes do Estado de São Paulo

Os Jogos Regionais representam mais do que a busca por medalhas e resultados. É a celebração do esporte como instrumento de integração, desenvolvimento humano e fortalecimento dos laços entre os municípios.

Que estes dias sejam marcados pela superação, pelo respeito aos adversários, pelo espírito de equipe e pela valorização dos talentos que fazem do esporte um importante agente de transformação social.

A todos os participantes, desejamos uma excelente competição, repleta de conquistas e aprendizado.

Debora Fellao Almeida

Coordenadora de Políticas Públicas da Secretaria de Esportes do Estado de São Paulo

Hoje começa mais uma grande jornada nos Jogos Regionais do Estado de São Paulo. Que cada atleta entre em quadra, na pista, no campo ou em qualquer espaço de competição com orgulho de representar seu município e confiança em sua preparação.

A Secretaria de Esportes reafirma seu compromisso com o desenvolvimento do esporte paulista e com o incentivo às novas gerações, reconhecendo o papel transformador da prática esportiva na formação de cidadãos e na construção de uma sociedade mais saudável e inclusiva.

Bom evento e sucesso a todos!

Georgios Stylianos Hatzidakis

Diretor da Divisão de Esportes do Estado de São Paulo

Temos profundo orgulho por fazer parte da Chefia do Comitê Dirigente deste evento, pois acreditamos firmemente em seus objetivos, em seus princípios e em sua importância para todos nossos atletas e seus municípios. Externamos nossa admiração a todos que prestam seus serviços e dedicam tempo para compartilhar seus conhecimentos para o entretenimento de nossos "atletas" e dedicam tempo, atenção e carinho a seus educandos; referimo-nos aos senhores Técnicos, Professores e Dirigentes.

Ainda demonstramos distinto respeito a todos aqueles que trilham o caminho do esporte, da educação e do bom exemplo para a edificação de seu caráter mesmo após longos anos de caminhada; referimos aqui a todos os atletas, aos quais desejamos carinhosamente que tornem se vencedores pelo simples fato de participarem de evento tão grandioso.

Enfim, acreditamos em muitas coisas e valorizamos a vida. Sendo assim, estamos manifestando nosso respeito às autoridades constituídas de Penápolis por vislumbrarem um algo mais para todos, emprestando seu município para que possamos sediar mais uma vez um evento alteroso.

Nossa saudação ao povo amigo desta cidade que demonstra apreço e consideração com seus visitantes e nos recebe de braços e corações abertos.

Aos nossos amigos e companheiros da Secretaria de Esportes do Estado que, conosco, aceitaram o desafio em realizar mais este evento de nosso calendário esportivo, desejo ensejar nossos agradecimentos e incentivo para que possamos dedicar todo o nosso melhor, como sempre fizemos.

Aos nossos superiores, um agradecimento dissemelhante por haverem depositado confiança em nossos nomes para chefiar este evento sublime.

Trabalhemos, pois, sob a égide da honra, da ética e da responsabilidade, para que os frutos a serem colhidos sejam doces ao espírito, leves à alma e profícuos no dia a dia de nossas funções, seja como atleta, seja como árbitro, como dirigentes, como colaboradores, ou simplesmente, como amigos.

Elevemos as nossas preces ao todo poderoso, para que nos abençoe e nos proteja eternamente.

Um forte abraço a todos e sucesso.

Paulo Roberto Silveira / Wanderley Pintão Bellinati

Chefia do Comitê Dirigente

É com grande honra e entusiasmo que damos as boas-vindas a todos os atletas, dirigentes, comissões técnicas, árbitros, voluntários e visitantes que participam dos Jogos Regionais em Penápolis.

Nossa cidade se sente privilegiada por receber uma das mais importantes competições esportivas do Estado de São Paulo. Durante estes dias, Penápolis será palco de disputas emocionantes, mas também de integração, amizade, respeito e celebração dos valores que o esporte promove.

Os Jogos Regionais representam muito mais do que a busca por medalhas e títulos. Eles simbolizam a dedicação dos atletas, o trabalho das equipes técnicas e o compromisso dos municípios com o desenvolvimento esportivo e humano de seus cidadãos.

A Prefeitura Municipal de Penápolis, por meio da Secretaria Municipal de Esporte, Lazer e Juventude, preparou-se com dedicação para oferecer a melhor estrutura possível a todos os participantes, buscando garantir conforto, segurança e condições adequadas para a realização das competições.

Desejo a todos uma excelente participação, que as disputas sejam marcadas pelo espírito esportivo, pelo respeito mútuo e pela superação. Que cada atleta tenha a oportunidade de representar seu município com orgulho e que todos levem consigo as melhores lembranças de nossa cidade.

Sejam todos muito bem-vindos a Penápolis. Que tenhamos grandes Jogos Regionais!

Leandro Tomaz Perez

Secretário de Esportes Lazer e Juventude

Comitê Dirigente

Chefia	Paulo Roberto Silveira
Assistente de Chefia	Wanderley Pintão Bellinati
Comissão Técnica	Edvaldo Benedito Brito
Comissão de Controle	Ana Maria Gonçalves dos Santos
Auditor Presidente CDEJD	Wanderley Pintão Bellinati
Auditor Vice Presidente	André Luiz de Almeida
Auditor Membro	Mario Cesar Bortoluzo
Auditor Membro	Denis Henrique da Silva Souza
Auditor Membro	Alexandre Requena de Oliveira
Procurador do CDEJD	José Antonio de Carvalho
Supervisão de Finanças	Dirce dos Santos Silva
Auxiliar	Roselei Maria de Carvalho
Supervisão de Cerimonial	Carmen Angela Borin Rodrigues
Auxiliar	Cristiane Jatobá Zioti
Supervisão de Alojamento (arbitragem)	Giocondo João Júnior
Supervisão de Alimentação (arbitragem)	Antonio Claudinei Anselmo
Supervisor de Atletismo	Giocondo João Júnior
Supervisor de Badminton	Carlos Alberto Maranho
Supervisor de Basquetebol	André Luiz de Almeida
Supervisor de Basquetebol 3x3	André Luiz de Almeida
Supervisor de Biribol	Newton José de Moura Júnior
Supervisor Bocha	Carlos Alberto Maranho
Supervisor Ciclismo	Clovis Aparecido Ramos
Supervisor de Futebol	Mario Cesar Bortoluzo
Supervisor de Futsal	Denis Henrique da Silva Souza
Supervisor Ginástica Artística	Washington Luis Antunes dos Santos
Supervisor Ginástica Rítmica	Glicia Maria Bellemo Cassone
Supervisor de Handebol	Marcio Antonio Prandi
Supervisor de Malha	Denilson Aizza Martin
Supervisor de Natação	Newton José de Moura Júnior
Supervisor de Tênis	Alexandre Requena de Oliveira
Supervisor de Tênis de Mesa	Rita de Cássia Salinas
Supervisor de Voleibol	Joaquim Antonio Sanaiotti
Supervisor de Volei de Praia	Joaquim Antonio Sanaiotti
Representante de Basquetebol	Rosemeire Dias de Oliveira
Representante de Basquetebol 3X3	Rosemeire Dias de Oliveira
Representante de Futebol	Cleber Fiorentino Nogueira
Representante de Futebol	Luiz Carlos de Matos
Representante de Futsal	Lourenço da Almeida Pacheco
Representante de Voleibol	José Fernando Trevisani
Representante Volei de Praia	Edson José Nuñes

Municípios Inscritos

1 *Andradina*
2 *Araçatuba*
3 *Auriflama*
4 *Avanhandava*
5 *Bady Bassit*
6 *Bálsamo*
7 *Barbosa*
8 *Bento de Abreu*
9 *Bilac*
10 *Birigui*
11 *Braúna*
12 *Cardoso*
13 *Castilho*
14 *Catanduva*
15 *Coroados*
16 *Fernandópolis*
17 *Gastão Vidigal*
18 *Guapiaçu*
19 *Guararapes*
20 *Ilha Solteira*
21 *Indiaporã*
22 *Jales*
23 *José Bonifácio*
24 *Luiziânia*
25 *Macaubal*
26 *Mirandópolis*
27 *Mirassol*
28 *Monte Aprazível*
29 *Nhandeara*
30 *Novo Horizonte*
31 *Ouroeste*
32 *Palestina*
33 *Penápolis*
34 *Pereira Barreto*
35 *Pontalinda*
36 *Santa Adélia*
37 *Santa Fé do Sul*
38 *Santana da Ponte Pensa*
39 *São João de Iracema*
40 *São José do Rio Preto*
41 *Tanabi*
42 *Urânia*
43 *Urupês*
44 *Valparaíso*
45 *Votuporanga*

Municípios Inscritos por Modalidades

Atletismo Feminino Livre

1 Andradina
2 Araçatuba
3 Bento de Abreu
4 Birigui
5 Braúna
6 Catanduva
7 Coroados
8 Fernandópolis
9 Guararapes
10 Ilha Solteira
11 Luiziânia
12 Mirandópolis
13 Mirassol
14 Penápolis
15 Pereira Barreto
16 São José do Rio Preto
17 Tanabi
18 Votuporanga

Atletismo Masculino Livre

1 Andradina
2 Araçatuba
3 Auriflama
4 Avanhandava
5 Bady Bassit
6 Bálsamo
7 Birigui
8 Braúna
9 Catanduva
10 Coroados
11 Fernandópolis
12 Guapiaçu
13 Guararapes
14 Ilha Solteira
15 Luiziânia
16 Macaubal
17 Mirandópolis
18 Mirassol
19 Penápolis
20 Pereira Barreto
21 São José do Rio Preto
22 Tanabi
23 Votuporanga

Capoeira Feminino Livre

1 Araçatuba
2 Birigui
3 Catanduva
4 Ilha Solteira
5 Mirassol
6 Nhandeara
7 São José do Rio Preto
8 Votuporanga

Capoeira Masculino Livre

1 Araçatuba
2 Birigui
3 Catanduva
4 Fernandópolis
5 Ilha Solteira
6 Mirassol
7 Nhandeara
8 Penápolis
9 São José do Rio Preto
10 Votuporanga

Ciclismo Feminino Livre

1 Araçatuba
2 Fernandópolis
3 São José do Rio Preto
4 Votuporanga

Ciclismo Masculino Livre

1 Araçatuba
2 Catanduva
3 Fernandópolis
4 Mirassol
5 Penápolis
6 São José do Rio Preto
7 Votuporanga

Damas Feminino 21

1 Araçatuba
2 Avanhandava
3 Birigui
4 Coroados
5 Mirassol
6 Tanabi
7 Votuporanga

Damas Feminino Livre

1 Catanduva
3 Pereira Barreto

2	Ilha Solteira	4	São José do Rio Preto		

Damas Masculino 21

1	Araçatuba	4	Coroados	7	Votuporanga
2	Avanhandava	5	Mirassol		
3	Birigui	6	Tanabi		

Damas Masculino Livre

1	Catanduva	3	Pereira Barreto	5	Valparaíso
2	Penápolis	4	São José do Rio Preto		

Ginastica Artistica Feminina até 13 anos

1	Araçatuba	3	São José do Rio Preto
2	Novo Horizonte	4	Votuporanga

Ginastica Artistica Feminina Livre

1	Catanduva	3	Penápolis
2	José Bonifácio	4	Santa Adélia

Ginastica Artistica Masculino até 16 anos

Sem inscrição

Ginastica Artistica Masculino Livre

1 Penápolis

Ginástica Ritmica Feminina 14 anos

1	Avanhandava	4	Mirandópolis	7	São José do Rio Preto
2	Birigui	5	Mirassol	8	Votuporanga
3	Guapiaçu	6	Santa Adélia		

Ginástica Ritmica Feminina Livre

1	Araçatuba	3	Ilha Solteira
2	Catanduva	4	Penápolis

Karatê Feminino Livre

1	Araçatuba	4	Catanduva	7	Penápolis
2	Bálsamo	5	Fernandópolis	8	Santa Adélia
3	Birigui	6	Mirassol	9	São José do Rio Preto

Karatê Masculino Livre

1	Araçatuba	5	Ilha Solteira	9	Santa Adélia
2	Bálsamo	6	Jales	10	São José do Rio Preto
3	Birigui	7	Mirassol	11	Votuporanga
4	Fernandópolis	8	Penápolis		

Natação Medley Misto

1	Andradina	4	Birigui	7	Penápolis
2	Araçatuba	5	Catanduva	8	São José do Rio Preto
3	Avanhandava	6	Mirassol	9	Votuporanga

Natação Feminina Livre

1	Andradina	5	Catanduva	9	Pereira Barreto
2	Araçatuba	6	Guararapes	10	São José do Rio Preto
3	Avanhandava	7	Mirassol	11	Votuporanga
4	Birigui	8	Penápolis		

Natação Masculina Livre

1	Andradina	5	Catanduva	9	Penápolis
2	Araçatuba	6	Fernandópolis	10	Pereira Barreto
3	Avanhandava	7	Guararapes	11	São José do Rio Preto
4	Birigui	8	Mirassol	12	Votuporanga

Taekwondo Feminino Livre

1	Catanduva	3	Mirassol	5	Votuporanga
2	Jales	4	São José do Rio Preto		

Taekwondo Masculino Livre

1	Catanduva	3	Mirassol	5	Votuporanga
2	Jales	4	São José do Rio Preto		

Taekwondo Poom-se Equipe A

1	Catanduva	3	São José do Rio Preto
2	Mirassol	4	Votuporanga

Taekwondo Poom-se Individual A

1	Catanduva	3	Mirassol	5	Votuporanga
2	Jales	4	São José do Rio Preto		

Xadrez Feminino 21

1	Avanhandava	4	Coroados	7	Tanabi
2	Birigui	5	Mirassol	8	Votuporanga
3	Catanduva	6	Penápolis		

Xadrez Feminino Livre

1	Araçatuba	2	Ilha Solteira	3	São José do Rio Preto

Xadrez Masculino 21

1	Avanhandava	5	Coroados	9	Tanabi
2	Bento de Abreu	6	Fernandópolis	10	Votuporanga
3	Birigui	7	Mirassol		
4	Catanduva	8	Penápolis		

Xadrez Masculino Livre

1	Araçatuba	3	Guararapes	5	São José do Rio Preto
2	Braúna	4	Ilha Solteira		

Badminton Feminino Livre

1 Araçatuba
2 Birigui
3 Mirassol
4 Penápolis
5 São José do Rio Preto
6 Votuporanga

GRUPO A	
1	*Mirassol*
2	*Votuporanga*
3	*Araçatuba*

GRUPO B	
1	*São José do Rio Preto*
2	*Birigui*
3	*Penápolis*

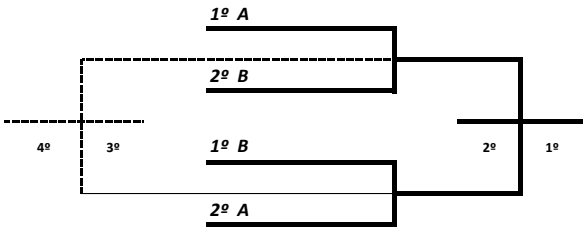

Badminton Masculino Livre

1 Araçatuba
2 Birigui
3 Mirassol
4 Penápolis
5 São José do Rio Preto
6 Votuporanga

GRUPO A	
1	*São José do Rio Preto*
2	*Birigui*
3	*Penápolis*

GRUPO B	
1	*Mirassol*
2	*Votuporanga*
3	*Araçatuba*

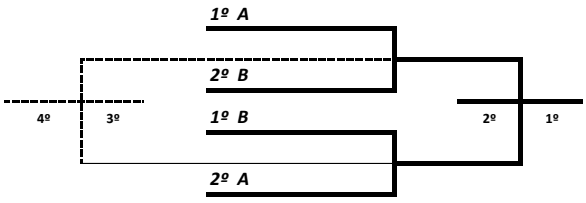

Basquetebol Feminino 21

1 Catanduva

Basquetebol Feminino Livre

1 Araçatuba
2 São José do Rio Preto
Melhor de 3 partidas

Basquetebol Masculino 21

1 Andradina
2 Araçatuba
3 Avanhandava
4 Birigui
5 Catanduva
6 Guararapes
7 Ilha Solteira
8 Jales
9 Mirassol
10 Penápolis
11 Votuporanga

GRUPO A	
1	*Mirassol*
2	*Avanhandava*
3	*Votuporanga*
4	*Guararapes*

GRUPO B	
1	*Ilha Solteira*
2	*Catanduva*
3	*Araçatuba*
4	*Jales*

GRUPO C	
1	*Penápolis*
2	*Birigui*
3	*Andradina*

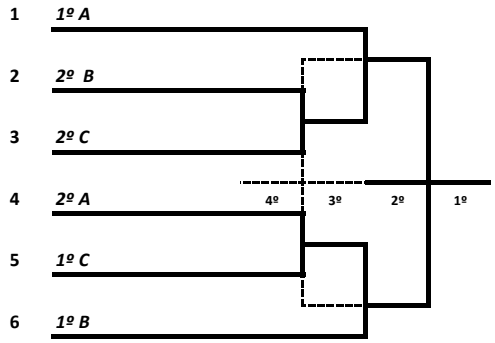

Basquetebol Masculino Livre

1 Auriflama
2 José Bonifácio
3 São José do Rio Preto
4 Tanabi

Basquetebol Feminino 3x3

1 Catanduva
2 Mirassol
4 São José do Rio Preto
5 Tanabi

***Turno**

Basquetebol Masculino 3x3

1 Araçatuba
2 Avanhandava
3 Auriflama
4 Bady Bassit
5 Birigui
6 Catanduva
7 Ilha Solteira
8 Jales
9 Mirassol
10 Penápolis
11 São José do Rio Preto
12 Tanabi
13 Votuporanga

GRUPO A	
1	*São José do Rio Preto*
2	*Catanduva*
3	*Tanabi*

GRUPO B	
1	*Mirassol*
2	*Araçatuba*
3	*Avanhandava*

GRUPO C	
1	*Ilha Solteira*
2	*Birigui*
3	*Jales*
4	*Bady Bassit*

GRUPO D	
1	*Penápolis*
2	*Auriflama*
3	*Votuporanga*

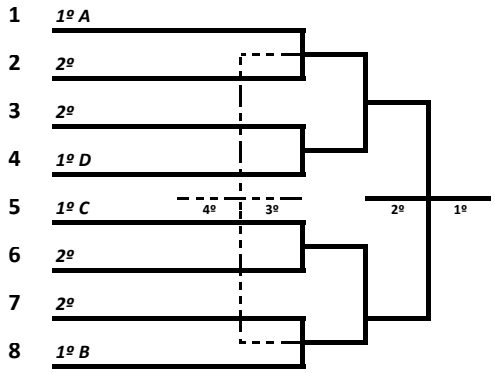

Biribol Livre

1	Andradina
2	Araçatuba
3	Birigui
4	Catanduva
5	Guararapes
6	Ilha Solteira
7	Mirandópolis
8	Mirassol
9	Penápolis
10	São José do Rio Preto
11	Tanabi
12	Votuporanga

GRUPO A	
1	*Birigui*
2	*Andradina*
3	*Ilha Solteira*

GRUPO B	
1	*Araçatuba*
2	*Mirandópolis*
3	*Tanabi*

GRUPO C	
1	*Votuporanga*
2	*Catanduva*
3	*Mirassol*

GRUPO C	
1	*Penápolis*
2	*Guararapes*
3	*São José do Rio Preto*

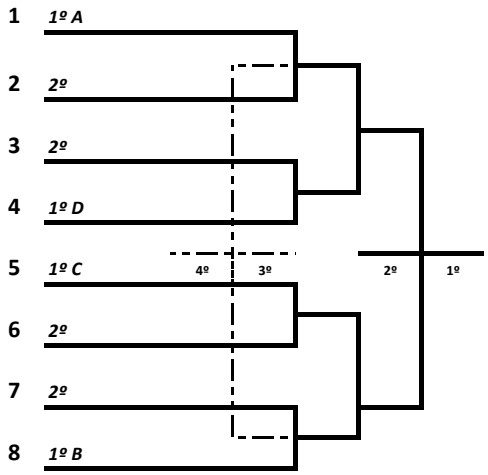

Bocha Livre

1 Araçatuba
2 Bento de Abreu
3 Bilac
4 Birigui
5 Castilho
6 Catanduva
7 Fernandópolis
8 Ilha Solteira
9 Jales
10 Mirassol
11 Penápolis
12 Santana da Ponte Pensa
13 São José do Rio Preto
14 Tanabi
15 Urânia
16 Votuporanga

GRUPO A	
1	*Votuporanga*
2	*São José do Rio Preto*
3	*Tanabi*
4	*Urânia*

GRUPO B	
1	*Birigui*
2	*Ilha Solteira*
3	*Castilho*
4	*Jales*

GRUPO C	
1	*Mirassol*
2	*Santana Ponte Pensa*
3	*Araçatuba*
4	*Bilac*

GRUPO D	
1	*Penápolis*
2	*Catanduva*
3	*Fernandópolis*
4	*Bento de Abreu*

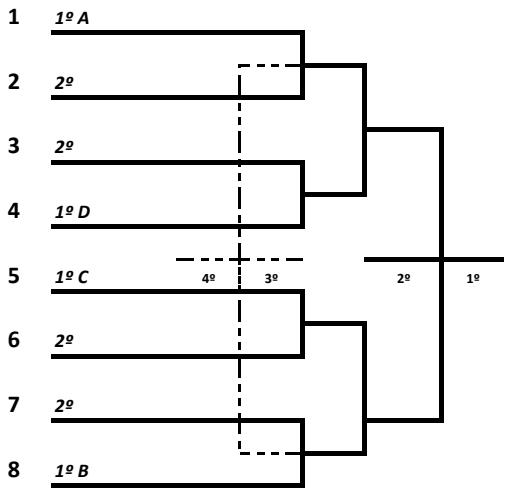

Futebol Feminino Livre

1	Araçatuba	3	Nhandeara	5	São José do Rio Preto
2	Catanduva	4	Penápolis	6	Votuporanga

GRUPO A	
1	*São José do Rio Preto*
2	*Araçatuba*
3	*Penápolis*

GRUPO B	
1	*Votuporanga*
2	*Nhandeara*
3	*Catanduva*

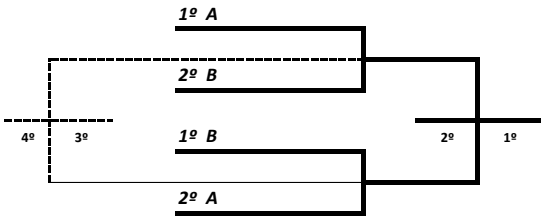

6ª Região Esportiva do Estado de São Paulo
De 16 a 26 de Julho de 2026

Futebol Masculino Até 20 Anos

1	Andradina	8	Fernandópolis	15	Pereira Barreto
2	Araçatuba	9	Ilha Solteira	16	São João de Iracema
3	Avanhandava	10	Jales	17	São José do Rio Preto
4	Barbosa	11	Luiziânia	18	Tanabi
5	Birigui	12	Mirandópolis	19	Valparaíso
6	Castilho	13	Mirassol	20	Votuporanga
7	Catanduva	14	Penápolis		

GRUPO A	
1	*Araçatuba*
2	*Barbosa*
3	*Fernandópolis*

GRUPO B	
1	*Mirassol*
2	*São João de Iracema*
3	*Pereira Barreto*

GRUPO C	
1	*Votuporanga*
2	*Luiziânia*
3	*Valparaiso*

GRUPO D	
1	*Penápolis*
2	*Avanhandava*
3	*Mirandópolis*
4	*Catanduva*

GRUPO E	
1	*Jales*
2	*Ilha Solteira*
3	*Birigui*

GRUPO F	
1	*São José do Rio Preto*
2	*Andradina*
3	*Castilho*
	Tanabi

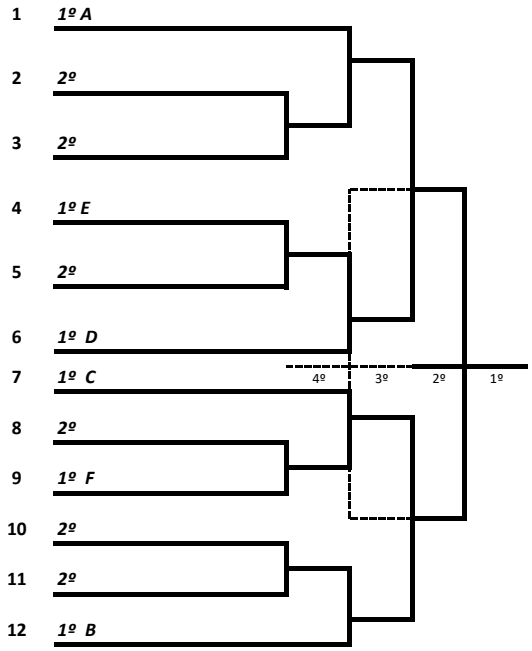

Futsal Feminino 21

1 Araçatuba
***Turno**

2 Ilha Solteira

3 Pereira Barreto

Futsal Feminino Livre

1 Birigui
2 Catanduva
3 Fernandópolis
4 Nhandeara
5 Penápolis
6 São José do Rio Preto
7 Tanabi
8 Votuporanga

GRUPO A	
1	*Votuporanga*
2	*Tanabi*
3	*Penápolis*
4	*Birigui*

GRUPO B	
1	*São José do Rio Preto*
2	*Fernandópolis*
3	*Nhandeara*
4	*Catanduva*

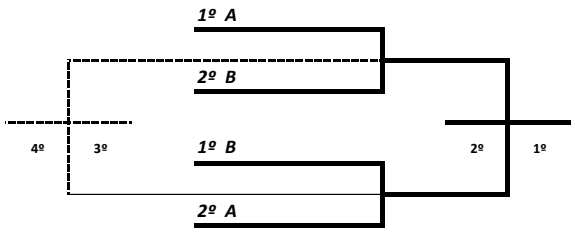

Futsal Masculino 21

1 Andradina
2 Avanhandava
3 Barbosa
4 Birigui
5 Castilho
6 Catanduva
7 Fernandópolis
8 Ilha Solteira
9 Jales
10 Mirandópolis
11 Mirassol
12 Nhandeara
13 Tanabi
14 Valparaíso
15 Votuporanga

GRUPO A	
1	*Castilho*
2	*Jales*
3	*Birigui*
4	*Valparaiso*

GRUPO B	
1	*Votuporanga*
2	*Avanhandava*
3	*Catanduva*

GRUPO C	
1	*Fernandópolis*
2	*Tanabi*
3	*Nhandeara*
4	*Andradina*

GRUPO D	
1	*Mirandópolis*
2	*Barbosa*
3	*Ilha Solteira*
4	*Mirassol*

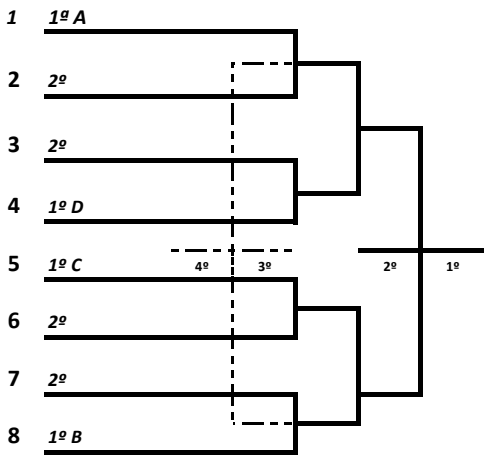

Futsal Masculino Livre

1 Araçatuba
2 Auriflama
**** Turno***
3 Penápolis
4 Pereira Barreto
5 São José do Rio Preto

Handebol Feminino 21

1 Andradina
2 Castilho
3 Fernandópolis
4 Jales
5 Penápolis
6 São José do Rio Preto

GRUPO A	
1	*São José do Rio Preto*
2	*Fernandópolis*
3	*Jales*

GRUPO B	
1	*Andradina*
2	*Penápolis*
3	*Castilho*

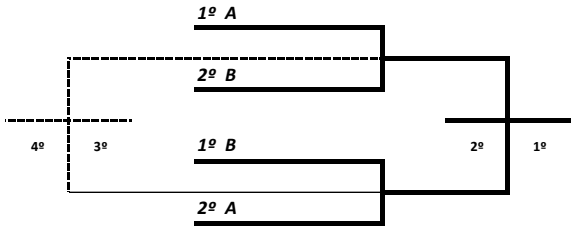

Handebol Feminino Livre

1 Araçatuba
2 Catanduva
3 Ilha Solteira
4 Votuporanga

**** Turno***

Handebol Masculino 21

1 Andradina
2 Birigui
3 Castilho
4 Fernandópolis
5 Jales
6 Penápolis
7 São José do Rio Preto

GRUPO A	
1	*Jales*
2	*Fernandópolis*
3	*São José do Rio Preto*
4	

GRUPO B	
1	*Andradina*
2	*Birigui*
3	*Penápolis*
4	*Castilho*

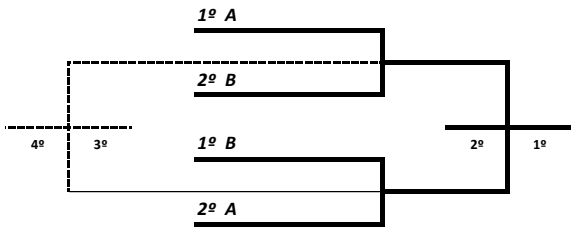

Handebol Masculino Livre

1 Araçatuba
2 Catanduva
3 Ilha Solteira
4 Pereira Barreto
5 Votuporanga

**** Turno***

Judô Feminino - Livre

1 Araçatuba
2 Birigui
3 Catanduva
4 Fernandópolis
5 Ilha Solteira
6 Mirandópolis
7 Mirassol
8 Penápolis
9 São José do Rio Preto
10 Votuporanga

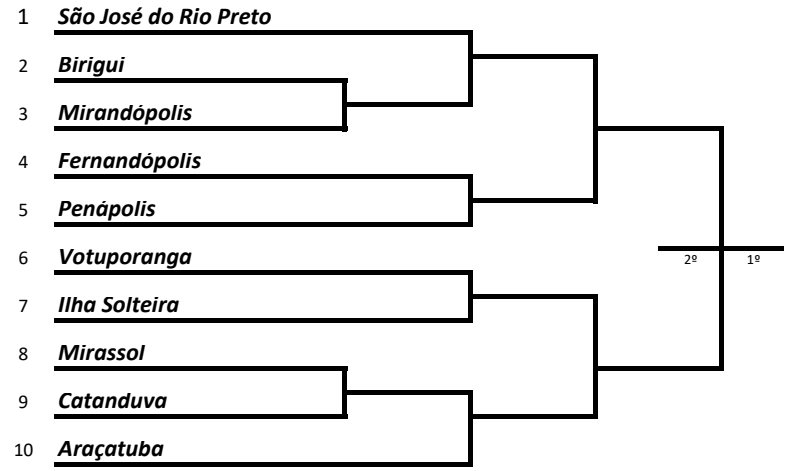

Judô Masculino - Livre

1 Araçatuba
2 Birigui
3 Catanduva
4 Fernandópolis
5 Guararapes
6 Ilha Solteira
7 Luiziânia
8 Mirandópolis
9 Mirassol
10 Penápolis
11 São José do Rio Preto
12 Tanabi
13 Votuporanga

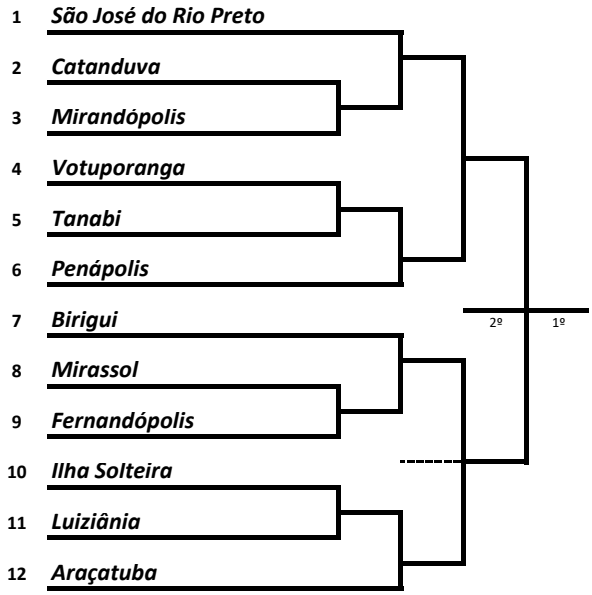

Malha Livre

1	Araçatuba
2	Bento de Abreu
3	Birigui
4	Castilho
5	Catanduva
6	Fernandópolis
7	Ilha Solteira
8	Jales
9	Mirandópolis
10	Mirassol
11	Penápolis
12	São José do Rio Preto
13	Tanabi
14	Valparaíso
15	Votuporanga

GRUPO A	
1	*Votuporanga*
2	*Ilha Solteira*
3	*Mirassol*
4	*Mirandópolis*

GRUPO B	
1	*Fernandópolis*
2	*Tanabi*
3	*Bento de Abreu*

GRUPO C	
1	*Jales*
2	*Araçatuba*
3	*Valparaiso*
4	*São José do Rio Preto*

GRUPO D	
1	*Penápolis*
2	*Castilho*
3	*Birigui*
4	*Catanduva*

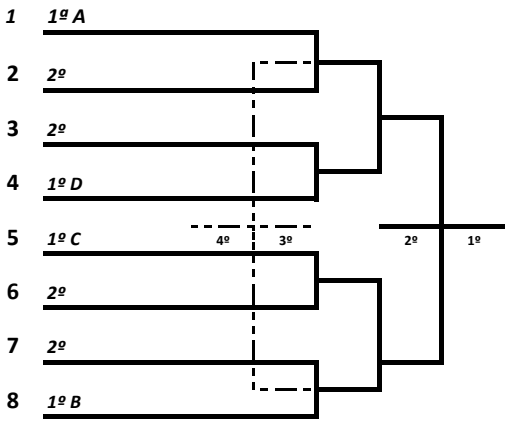

Tênis Feminino 21

1 Jales
2 Mirassol

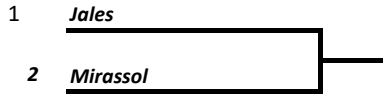

Tênis Feminino Livre

1 Araçatuba
2 Birigui
3 Fernandópolis
4 Penápolis
5 São José do Rio Preto
6 Votuporanga

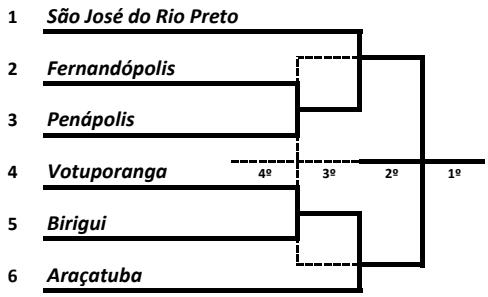

Tênis Masculino 21

1 Araçatuba
2 Jales
3 Mirassol
4 São José do Rio Preto

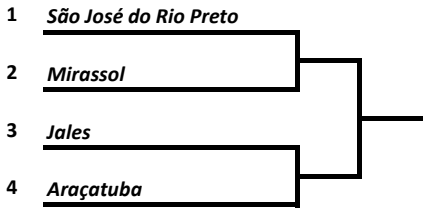

Tênis Masculino Livre

1 Avanhandava
2 Birigui
3 Catanduva
4 Fernandópolis
5 Ilha Solteira
6 Penápolis
7 Tanabi
8 Votuporanga

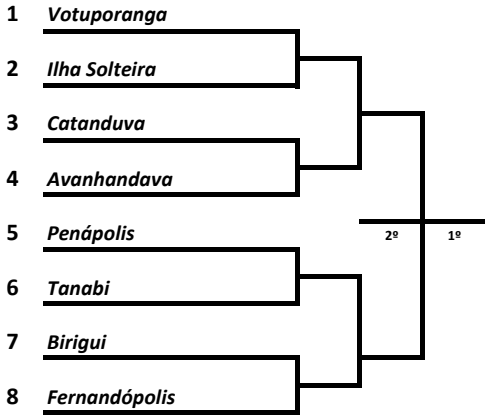

Tênis de Mesa Feminino 21

1 Mirassol
2 Penápolis
3 Tanabi
4 Urupês
5 Votuporanga

Turno

Tênis de Mesa Feminino Livre

1 Araçatuba
2 Birigui
3 Catanduva
4 Fernandópolis
5 São José do Rio Preto

Turno

Tênis de Mesa Masculino 21

1 Bento de Abreu
2 Birigui
3 Mirandópolis
4 Mirassol
5 Penápolis
6 Tanabi
7 Urupês
8 Votuporanga

GRUPO A	
1	*Birigui*
2	*Mirandópolis*
3	*Urupês*
4	*Bento de Abreu*

GRUPO B	
1	*Mirassol*
2	*Votuporanga*
3	*Tanabi*
4	*Penápolis*

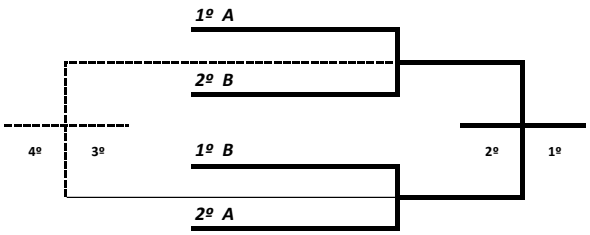

Tênis de Mesa Masculino Livre

1 Araçatuba
2 Catanduva
3 Fernandópolis
4 São José do Rio Preto

Turno

Voleibol Feminino 21

1 Araçatuba
2 Avanhandava
3 Birigui
4 Gastão Vidigal
5 Ilha Solteira
6 Mirandópolis
7 Mirassol
8 Monte Aprazível
9 Ouroeste
10 Penápolis
11 Pereira Barreto
12 Tanabi
13 Urânia
14 Urupês
15 Votuporanga

GRUPO A	
1	*Urânia*
2	*Monte Aprazível*
3	*Ilha Solteira*
4	*Tanabi*

GRUPO B	
1	*Avanhandava*
2	*Gastão Vidigal*
3	*Votuporanga*

GRUPO C	
1	*Penápolis*
2	*Urupês*
3	*Pereira Barreto*
4	*Birigui*

GRUPO D	
1	*Penápolis*
2	*Ouroeste*
3	*Mirandópolis*
4	*Mirassol*

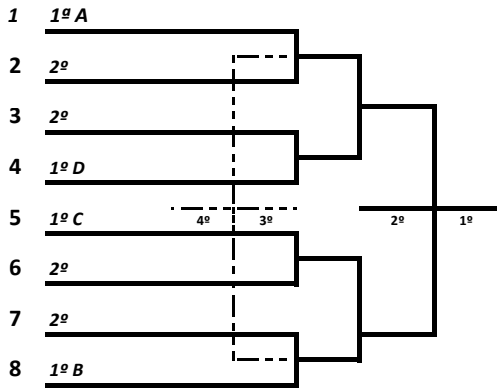

*Voleibol Feminino Livre

1 Barbosa
2 Braúna
3 Catanduva
4 Fernandópolis
5 São José do Rio Preto

***Turno**

Voleibol Masculino 21

1	Andradina	6	Fernandópolis	11	Monte Aprazível
2	Araçatuba	7	Gastão Vidigal	12	Ouroeste
3	Avanhandava	8	Guararapes	13	Penápolis
4	Barbosa	9	Ilha Solteira	14	São José do Rio Preto
5	Catanduva	10	Mirassol	15	Urânia

GRUPO A	
1	*Araçatuba*
2	*Barbosa*
3	*Mirassol*
4	*Guararapes*

GRUPO B	
1	*Monte Aprazível*
2	*Andradina*
3	*Ouroeste*
4	*Fernandópolis*

GRUPO C	
1	*Catanduva*
2	*Avanhandava*
3	*São José do Rio Preto*
4	*Gastão Vidigal*

GRUPO D	
1	*Penápolis*
2	*Urânia*
3	*Ilha Solteira*

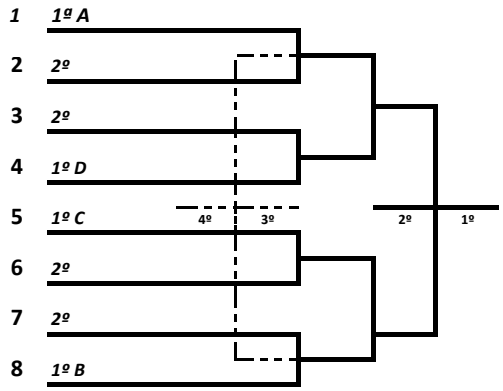

Voleibol Masculino Livre

1 Auriflama
2 Bady Bassit
3 Birigui
4 Braúna
5 Indiaporã
6 Macaubal
7 Pereira Barreto
8 Santa Fé do Sul
9 Tanabi
10 Votuporanga

GRUPO A	
1	*Indiaporã*
2	*Brauna*
3	*Macaubal*

GRUPO B	
1	*Birigui*
2	*Auriflama*
3	*Bady Bassit*
3	*Santa Fé do Sul*

GRUPO C	
1	*Tanabi*
2	*Pereira Barreto*
3	*Votuporanga*

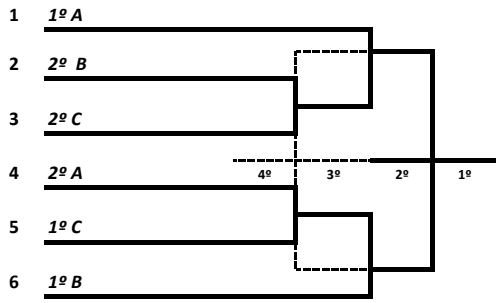

Volei de Praia Feminino Livre

1 Andradina
2 Araçatuba
3 Avanhandava
4 Birigui
5 Braúna
6 Catanduva
7 Fernandópolis
8 Gastão Vidigal
9 Ilha Solteira
10 Mirandópolis
11 Mirassol
12 Penápolis
13 Pereira Barreto
14 São José do Rio Preto
15 Tanabi
16 Urânia
17 Votuporanga

GRUPO A	
1	*Araçatuba*
2	*Votuporanga*
3	*Mirandópolis*
4	*Andradina*

GRUPO B	
1	*São José do Rio Preto*
2	*Pereira Barreto*
3	*Avanhandava*

GRUPO C	
1	*Mirassol*
2	*Fernandópolis*
3	*Brauna*
4	*Tanabi*

GRUPO D	
1	*Penápolis*
2	*Ilha Solteira*
3	*Urânioa*

GRUPO E	
1	*Catanduva*
2	*Gastão Vidigal*
3	*Birigui*

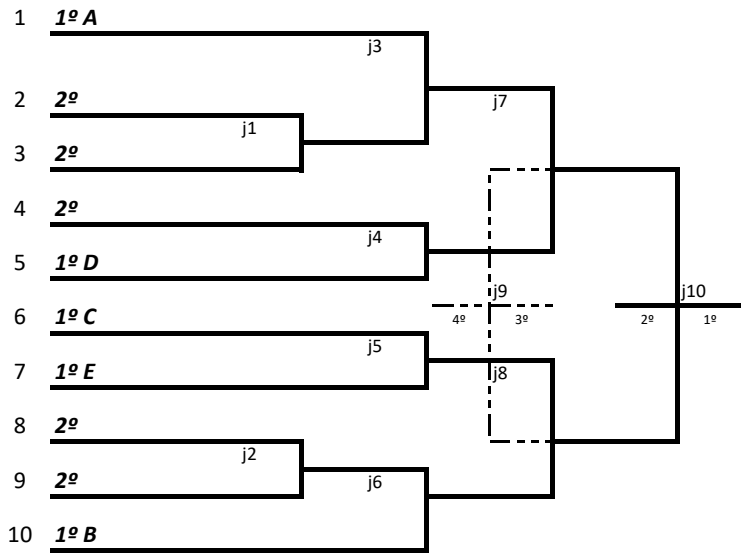

Vôlei de Praia Masculino Livre

1	Andradina	9	Guararapes	17	Pontalinda
2	Araçatuba	10	Ilha Solteira	18	São José do Rio Preto
3	Avanhandava	11	Macaubal	19	Tanabi
4	Birigui	12	Mirandópolis	20	Urânia
5	Braúna	13	Mirassol	21	Valparaíso
6	Catanduva	14	Monte Aprazível	22	Votuporanga
7	Fernandópolis	15	Penápolis		
8	Gastão Vidigal	16	Pereira Barreto		

GRUPO A	
1	*Votuporanga*
2	*Birigui*
3	*Mirassol*
4	*Urânia*

GRUPO B	
1	*São José do Rio Preto*
2	*Macaubal*
3	*Gastão Vidigal*
4	*Valparaiso*

GRUPO C	
1	*Araçatuba*
2	*Mirandópolis*
3	*Brauna*
4	*Fernandópolis*

GRUPO D	
1	*Penápolis*
2	*Ilha Solteira*
3	*Catanduva*
4	*Monte Aprazível*

GRUPO E	
1	*Tanabi*
2	*Pereira Barreto*
3	*Pontalinda*

GRUPO F	
1	*Avanhandava*
2	*Guararapes*
3	*Andradina*

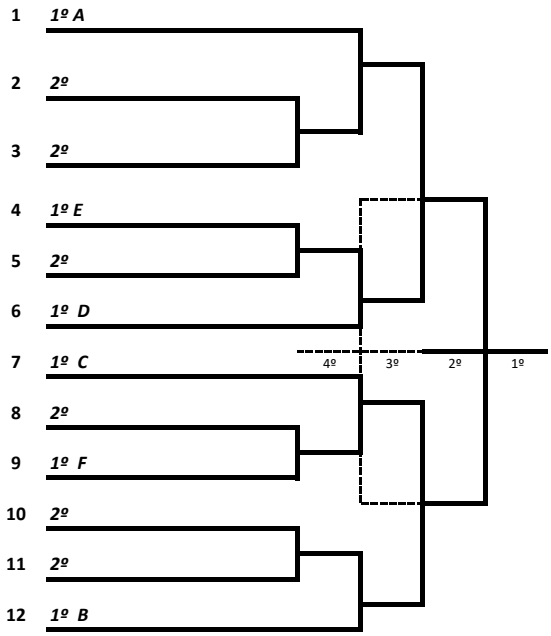

6ª Região Esportiva do Estado de São Paulo
De 16 a 26 de Julho de 2026

Programação Oficial

Modalidades/Datas	*23/jun*	16/jul	17/jul	18/jul	19/jul	20/jul	21/jul	22/jul	23/jul	24/jul	25/jul
	ter	qui	sex	sab	dom	seg	ter	qua	qui	sex	sab
Congresso Técnico											
Chegada Comitê Dirigente		*8h*									
Entrega Relação Nominal		*Das 9h às 17h*									
Abertura				19 HS							
Atletismo			CE 18h	MTN	MTN						
Badminton								MTN	MTN	MTN	MTN
Basquetebol			MTN	MTN	MTN	MTN	MTN	MTN	MTN		
Basquete 3 x 3									MTN	MTN	MTN
Biribol				MT	MT						
Bocha			MT	MT	MT	MT	MT	MT			
Capoeira							CE 17h	MTN			
Ciclismo								CE 18h	MT	MT	MT
Damas							CE 14hT	MT	MT	MT	MT
Futebol				MTN	MTN	MTN	MTN	MTN	MTN	M	
Futsal					MTN	MTN	MTN	MTN	MTN	MTN	MTN
Ginástica Artística									Montagem	MT	MT
Ginástica Rítmica									CE 18h	MT	MT
Handebol				MTN	MTN	MTN	MTN	MTN	MTN		
Judô				CE8hMT	MT						
Karatê						CE 16h	MTN	MTN			
Malha						MT	MT	MT	MT	MT	MT
Natação						CE 16h	MT	MT			
Taekwondo									CE 18h	MT	
Tênis					MT	MT	MT	MT	MT		
Tênis de Mesa							MT	MT	MT	MT	MT
Voleibol						MTN	MTN	MTN	MTN	MTN	MTN
Vôlei de Praia				MT	MT	MT	MT				
Xadrez							CE 14hT	MT	MT	MT	MT
Encerramento											MT
Modalidade Extra											
Beach Tênis				MT	MT						
Legenda	M - Manhã			T - Tarde			N - Noite			CE - Congresso Específico	

6ª Região Esportiva do Estado de São Paulo
De 16 a 26 de Julho de 2026

Início e Fim das Modalidades

MOD	CAT	No. Equipes	Gru/Tur	17/jul sex	18/jul sáb	19/jul dom	20/jul seg	21/jul ter	22/jul qua	23/jul qui	24/jul sex	25/jul sáb
BadF	LIV	6	Turno							Início	Comp.	Fim
BadM	LIV	6	Turno							Início	Comp.	Fim
BF	21	1										
BF	LIV	2	Melhor de 3	Início	Comp.	Fim						
BM	21	11	1x3 / 2x 4		Início	Comp.	Comp.	Comp.	Comp.	Fim		
BM	LIV	4	Turno	Início	Comp.	Fim						
BF 3x3	LIV	4	1x4							Início	Comp.	Fim
BM 3x3	LIV	13	3x3 / 1x4							Início	Comp.	Fim
BIRIBOL	LIV	12	4x3		Início	Fim						
BOC	LIV	16	4x4	Início	Comp.	Comp.	Comp.	Comp.	Fim			
DF	21	7	Shuring					Inicio	Comp.	Comp.	Comp.	Fim
DF	LIV	4	Shuring					Inicio	Comp.	Fim		
DM	21	7	Shuring					Inicio	Comp.	Comp.	Comp.	Fim
DM	LIV	5	Shuring					Inicio	Comp.	Comp.	Comp.	Fim
FF	LIV	6	2x3		Início	Comp.	Comp.	Comp.	Fim			
FM	20	21	4x3 / 2x4		Início	Comp.	Comp.	Comp.	Comp.	Comp.	Fim	
FSF	21	3	Turno			Início	Comp.	Fim				
FSF	LIV	8	2x4					Inicio	Comp.	Comp.	Comp.	Fim
FSM	21	15	1x3 / 3x4			Início	Comp.	Comp.	Comp.	Comp.	Fim	
FSM	LIV	5	Turno					Inicio	Comp.	Comp.	Comp.	Fim
HF	21	6	2x4			Início	Comp.	Comp.	Comp.	Fim		
HF	LIV	4	Turno	Início	Comp.	Fim						
HM	21	7	1x3 / 1x4			Início	Comp.	Comp.	Comp.	Fim		
HM	LIV	5	Turno	Início	Comp.	Comp.	Comp.	Fim				
MA	LIV	14	2x3 / 2x4				Início	Comp.	Comp.	Comp.	Comp.	Fim
TF	21	2	Eliminatória							Iní./Fim		
TF	LIV	6	Eliminatória			Início	Comp.	Fim				
TM	21	4	Eliminatória						Início	Fim		
TM	LIV	8	Eliminatória			Início	Comp.	Fim				
TMF	21	5	Turno					Inicio	Comp.	Comp.	Comp.	Fim
TMF	LIV	5	Turno					Inicio	Comp.	Comp.	Comp.	Fim
TMM	21	8	2x4					Inicio	Comp.	Comp.	Comp.	Fim
TMM	LIV	4	Turno					Inicio	Comp.	Comp.	Fim	
VPF	L	17	3x3 / 2x4		Início	Comp.	Comp.	Fim				
VPM	L	22	2x3 / 4x4		Início	Comp.	Comp.	Fim				
V.F.	21	15	1x3 / 3x4				Início	Comp.	Comp.	Comp.	Comp.	Fim
V.F.	LIV	5	Turno			Início	Comp.	Comp.	Comp.	Fim		
V.M.	21	15	1x3 / 3x4				Início	Comp.	Comp.	Comp.	Comp.	Fim
V.M.	LIV	10	2x3 / 1x4			Início	Comp.	Comp.	Comp.	Comp.	Fim	
XF	21	8	Shuring					Inicio	Comp.	Comp.	Comp.	Fim
XF	LIV	3	Shuring					Inicio	Comp.	Fim		
XM	21	10	Shuring					Inicio	Comp.	Comp.	Comp.	Fim
XM	LIV	5	Shuring					Inicio	Comp.	Comp.	Comp.	Fim
Atl MF				Início	Comp.	Fim						
Cap MF								Início	Fim			
Cic MF									Início	Comp.	Comp.	Fim
GA MF 14/16/L										Início	Comp.	Fim
GR Div 14 / L										Início	Comp.	Fim
Judô MF					Início	Fim						
Karatê MF							Início	Comp.	Fim			
NAT MF							Início	Comp.	Fim			
TAE MF										Início	Fim	

6ª Região Esportiva do Estado de São Paulo
De 16 a 26 de Julho de 2026

Programação

Dia 17 de Julho de 2026 - Sexta feira

Local:	Centro de Lazer do Trabalhador				
End.:	Avenida Marginal Maria Chica, s/n				
Hora	**Mod.**	**Gru**	**Jogo**		
15h	BM L	U	Auriflama	x	Tanabi
16h30	BM L	U	São José do Rio Preto	x	José Bonifácio
18h	BF L	1	Araçatuba	x	São José Rio Preto

Local:	Clube de Campo Lago Azul					
End.:	Rua Manoel Pereira Serrano, s/n					
Hora	**Mod.**	**Gru**	**Jogo**			
8h	BO	D	Penápolis	x	Bento de Abreu	C1
	BO	A	Votuporanga	x	Urânia	C2
10h	BO	A	São José do Rio Preto	x	Tanabi	
10h05	BO	B	Birigui	x	Jales	
14h	BO	B	Ilha Solteira	x	Castilho	C1
	BO	C	Mirassol	x	Bilac	C2
16h	BO	C	Santana da Ponte Pensa	x	Araçatuba	
16h05	BO	D	Catanduva	x	Fernandópolis	

Local:	Ginásio Poliesportivo Carlito Peters				
End.:	Rua Maria Moroni Dias, s/nº, Jd. Eldorado				
Hora	**Mod.**	**Gru**	**Jogo**		
14h	HF L	U	Araçatuba	x	Catanduva
15h15	HF L	U	Votuporanga	x	Ilha Solteira
16h30	HM L	U	Votuporanga	x	Ilha Solteira
18h	HM L	U	Pereira Barreto	x	Catanduva

Local:	Auditório do Comitê Dirigente
End.:	Avenida São José , 400 - Vila São Vicente
Hora	**Atletismo**
18h	Congresso Específico - Presença obritória

6ª Região Esportiva do Estado de São Paulo
De 16 a 26 de Julho de 2026

Programação

Dia 18 de Julho de 2026 - Sabado

Local: Centro de Lazer do Trabalhador
End.: Avenida Marginal Maria Chica, s/n

Hora	Mod.	Gru	Jogo		
8h	BM 21	B	Ilha Solteira	x	Jales
9h30	BM 21	C	Birigui	x	Andradina
11h	BM 21	B	Catanduva	x	Araçatuba
12h30	BM L	U		x	
15h	BM L	U		x	
16h30	BF L	2	Araçatuba	x	São José Rio Preto

Local: Ginásio da Escola SESI Penápolis
End.: Av. Antônio Rodrigues Boucinha, 376, Pq. Industrial

Hora	Mod.	Gru	Jogo		
9h	BM 21	A	Mirassol	x	Guararapes
10h30	BM 21	A	Avanhandava	x	Votuporanga

Local: Clube Penapolense
End.: Avenida Luis Osório, nº 22 – Centro

Hora	Mod.	Gru	Jogo		
8h	BI	A	Andradina	x	Ilha Solteira
8h30	BI	B	Mirandópolis	x	Tanabi
9h	BI	C	Catanduva	x	Mirassol
9h30	BI	D	Guararapes	x	São José do Rio Preto
10h	BI	A	Ilha Solteira	x	Birigui
10h30	BI	B	Tanabi	x	Araçatuba
11h	BI	C	Mirassol	x	Votuporanga
11h30	BI	D	São José do Rio Preto	x	Penápolis
12h	BI	A	Birigui	x	Andradina
12h30	BI	B	Araçatuba	x	Mirandópolis
13h	BI	C	Votuporanga	x	Catanduva
13h30	BI	D	Penápolis	x	Guararapes

Local: Campo do Fátima FC
End.: Rua Nain Eid, s/n, Jardim Ipê

Hora	Mod.	Gru	Jogo		
8h	FM	A	Barbosa	x	Fernandópolis
9h30	FM	B	São João de Iracema	x	Pereira Barreto

Local: Ginásio Poliesportivo Carlito Peters
End.: Rua Maria Moroni Dias, s/nº, Jd. Eldorado, Penápolis/SP

Hora	Mod.	Gru	Jogo		
12h	HF L	U		x	
13h30	HF L	U		x	
15h	HM L	U		x	
16h30	HM L	U		x	

Local: Clube de Campo Lago Azul
End.: Rua Manoel Pereira Serrano, s/n

Hora	Mod.	Gru	Jogo			
8h	BO	D	Fernandópolis	x	Penápolis	C1
	BO	A	Tanabi	x	Votuporanga	C2
10h	BO	A	Urânia	x	São José do Rio Preto	
10h05	BO	B	Castilho	x	Birigui	
13h	BO	B	Jales	x	Ilha Solteira	C1
	BO	C	Araçatuba	x	Mirassol	C2
15h	BO	C	Bilac	x	Santana da Ponte Pensa	
15h05	BO	D	Bento de Abreu	x	Catanduva	

Local: Estádio Municipal Tenente Carriço
End.: Avenida do Estádio, s/nº - Centro

Hora	Mod.	Gru	Jogo		
8h	FF	B	Nhandeara	x	Catanduva
9h30	FM	E	Ilha Solteira	x	Birigui
14h	FF	A	Penápolis	x	Araçatuba
15h30	FM	D	Penápolis	x	Catanduva

Local: Campo do Jardim Eldorado
End.: Avenida Getúlio Vargas, s/nº, Jd. Eldorado

Hora	Mod.	Gru	Jogo		
8h	FM	D	Avanhandava	x	Mirandópolis
9h30	FM	C	Luiziânia	x	Valparaíso
14h	FM	F	São José do Rio Preto	x	Tanabi
15h30	FM	F	Andradina	x	Castilho

6ª Região Esportiva do Estado de São Paulo
De 16 a 26 de Julho de 2026

Programação

Dia 18 de Julho de 2026 - Sabado

Local:	**Clube de Campo Lago Azul**				
End.:	**Avenida Santa Leonor, nº 489, Cidade Jardim**				
Hora	**Mod.**	**Gru**	**Jogo**		
8h	VP M	A	Votuporanga	x	Urânia
8h30	VP M	A	Birigui	x	Mirassol
9h	VP M	B	São José do Rio Preto	x	Valparaíso
9h30	VP M	B	Macaubal	x	Gastão Vidigal
10h	VP M	C	Araçatuba	x	Fernandópolis
10h30	VP M	C	Mirandópolis	x	Braúna
11h	VP M	D	Penápolis	x	Monte Aprazível
11h30	VP M	D	Ilha Solteira	x	Catanduva
12h	VP M	E	Pereira Barreto	x	Pontalinda
12h30	VP M	F	Guararapes	x	Andradina
13h	VP M	A	Mirassol	x	Votuporanga
13h30	VP M	A	Urânia	x	Birigui
14h	VP M	B	Gastão Vidigal	x	São José do Rio Preto
14h30	VP M	B	Valparaíso	x	Macaubal
15h	VP M	C	Braúna	x	Araçatuba
15h	VP M	C	Fernandópolis	x	Mirandópolis

Local:	**Pista Municipal Belchior Bernardes Gomes**
End.:	**Rua Paraná, s/nº - Bairro Cecap, Birigui/SP**
Hora	**Atletismo**
7h30	Confirmação
8h	Inicio da Competição

Local:	**Clube de Campo Lago Azul**				
End.:	**Avenida Santa Leonor, nº 489, Cidade Jardim**				
Hora	**Mod.**	**Gru**	**Jogo**		
8h	VP F	A	Araçatuba	x	Andradina
8h30	VP F	A	Votuporanga	x	Mirandópolis
9h	VP F	B	Pereira Barreto	x	Avanhandava
9h30	VP F	C	Mirassol	x	Tanabi
10h	VP F	C	Fernandópolis	x	Braúna
10h30	VP F	D	Ilha Solteira	x	Urânia
11h	VP F	E	Gastão Vidigal	x	Birigui
11h30	VP F	A	Mirandópolis	x	Araçatuba
12h	VP F	A	Andradina	x	Votuporanga
12h30	VP F	B	Avanhandava	x	São José do Rio Preto
13h	VP F	C	Braúna	x	Mirassol
13h30	VP F	C	Tanabi	x	Fernandópolis
14h	VP F	D	Urânia	x	Penápolis
14h	VP F	E	Birigui	x	Catanduva

Local:	**Ginásio Municipal de Lutas Breno Alves**
End.:	**Av. João Antonio Castilho, s/nº, São Joaquim**
Hora	**Judô**
8h	Congresso Específico - Presença Obrigatória
	Logo após o Congresso Específico Início da Competição

6ª Região Esportiva do Estado de São Paulo
De 16 a 26 de Julho de 2026

Programação

Dia 19 de Julho de 2026 - Domingo

Local: Ginásio de Esportes Prof. Antonio de Castilho Braga
End.: Rua Altino Vaz de Melo, s/nº - Centro

Hora	Mod.	Gru	Jogo		
8h	HM 21	B	Andradina	x	Castilho
9h15	HF 21	B	Penápolis	x	Castilho
10h30	HM 21	B	Birigui	x	Penápolis
12h30	BM 21	C	Andradina	x	Penápolis

Local: Centro de Lazer do Trabalhador
End.: Avenida Marginal Maria Chica, s/n

Hora	Mod.	Gru	Jogo		
8h	BM 21	A	Votuporanga	x	Mirassol
9h30	BM 21	A	Guararapes	x	Avanhandava
11h	BM 21	B	Araçatuba	x	Ilha Solteira
12h30	BM L	U		x	
14h	BM L	U		x	

Local: Clube Penapolense
End.: Avenida Luis Osório, nº 22 – Centro

Hora	Mod.	Gru	Jogo		
8h	BI	1		x	
8h30	BI	2		x	
9h	BI	3		x	
9h30	BI	4		x	
10h	BI	5		x	
10h30	BI	6		x	
11h	BI	3º		x	
11h30	BI	1º		x	

Local: Campo do Jardim Eldorado
End.: Avenida Getúlio Vargas, s/nº, Jd. Eldorado

Hora	Mod.	Gru	Jogo		
8h	FF	B	Catanduva	x	Votuporanga
9h30	FM	C	Valparaíso	x	Votuporanga
11h	FM	F	Castilho	x	São José do Rio Preto

Local: Estádio Municipal Isaac Vargas
End.: Rua Joana Darc, s/n - Avanhandava

Hora	Mod.	Gru	Jogo		
8h	FM	F	Tanabi	x	Andradina
9h30	FM	D	Catanduva	x	Avanhandava

Local: Ginásio Poliesportivo Carlito Peters
End.: Rua Maria Moroni Dias, s/nº, Jd. Eldorado,

Hora	Mod.	Gru	Jogo		
8h	HF L	3º		x	
9h15	HF L	1º		x	
10h30	HF 21	A	Fernandópolis	x	Jales
11h45	HM 21	A	Fernandópolis	x	São José do Rio Preto
13h	HM L	U		x	
14h15	HM L	U		x	

Local: Ginásio da Escola SESI Penápolis
End.: Av. Antônio Rodrigues Boucinha, 376, Pq. Industrial

Hora	Mod.	Gru	Jogo			
9h	BM 21	B	Jales	x	Catanduva	
10h30	BF L	3	Araçatuba	x	São José Rio Preto	*

* Jogo se Necessário

Local: Clube de Campo Lago Azul
End.: Rua Manoel Pereira Serrano, s/n

Hora	Mod.	Gru	Jogo			
8h	BO	D	Penápolis	x	Catanduva	C1
	BO	A	Votuporanga	x	São José do Rio Preto	C2
9h30	BO	A	Tanabi	x	Urânia	
9h35	BO	B	Birigui	x	Ilha Solteira	
11h	BO	B	Castilho	x	Jales	
11h05	BO	C	Mirassol	x	Santana da Ponte Pensa	
12h30	BO	C	Araçatuba	x	Bilac	
12h35	BO	D	Fernandópolis	x	Bento de Abreu	

Local: Estádio Municipal Tenente Carriço
End.: Avenida do Estádio, s/nº - Centro

Hora	Mod.	Gru	Jogo		
8h	FM	E	Birigui	x	Jales
9h30	FF	A	Penápolis	x	São José do Rio Preto
11h	FM	D	Penápolis	x	Mirandópolis

Local: Campo do Fátima FC
End.: Rua Nain Eid, s/n, Jardim Ipê

Hora	Mod.	Gru	Jogo		
8h	FM	A	Fernandópolis	x	Araçatuba
9h30	FM	B	Pereira Barreto	x	Mirassol

6ª Região Esportiva do Estado de São Paulo
De 16 a 26 de Julho de 2026

Programação

Dia 19 de Julho de 2026 - Domingo

Local:	**Ginásio do Clube de Campo Lago Azul – Entr. Trev. Bandeira**				
End.:	**Rua Manoel Pereira Serrano, s/n**				
Hora	**Mod.**	**Gru**	**Jogo**		
8h	FSF 21	U	Ilha Solteira	x	Pereira Barreto
9h30	FSM 21	D	Barbosa	x	Ilha Solteira
11h	FSM 21	C	Tanabi	x	Nhandeara
12h30	FSM 21	C	Fernandópolis	x	Andradina

Local:	**Clube de Campo Lago Azul**				
End.:	**Avenida Santa Leonor, nº 489, Cidade Jardim**				
Hora	**Mod.**	**Gru**	**Jogo**		
8h	VP F	A	Araçatuba	x	Votuporanga
8h30	VP F	A	Mirandópolis	x	Andradina
9h	VP F	B	São José do Rio Preto	x	Pereira Barreto
9h30	VP F	C	Mirassol	x	Fernandópolis
10h	VP F	C	Braúna	x	Tanabi
10h30	VP F	D	Penápolis	x	Ilha Solteira
11h	VP F	E	Catanduva	x	Gastão Vidigal

Local:	**Clube Penapolense**				
End.:	**Avenida Luis Osório, nº 22 – Centro**				
Hora	**Mod.**	**Gru**	**Jogo**		
8h	VF L	U	Catanduva	x	Brauna
9h15	VF L	U	Fernandópolis	x	Barbosa
10h30	VM L	A	Braúna	x	Macaubal
11h15	VM L	B	Birigui	x	Santa Fé do Sul
12h30	VM L	B	Auriflama	x	Bady Bassitt
13h45	VM L	C	Pereira Barreto	x	Votuporanga

Local:	**Pista Municipal Belchior Bernardes Gomes**
End.:	**Rua Paraná, s/nº - Bairro Cecap, Birigui/SP**
Hora	**Atletismo**
7h30	Confirmação
8h	Inicio da Competição

Local:	**Ginásio Municipal de Lutas Breno Alves**
End.:	**Av. João Antonio Castilho, s/nº, São Joaquim**
Hora	**Judô**
8h	Competição

Local:	**Ginásio Mun. de Esportes Pref. Nagib Sabino**				
End.:	**Rua Alarico de Paula Ribeiro, s/nº, Centro, Penápolis/SP**				
Hora	**Mod.**	**Gru**	**Jogo**		
8h	FSM 21	D	Mirandópolis	x	Mirassol
9h30	FSM 21	A	Castilho	x	Valparaíso
11h	FSM 21	B	Avanhandava	x	Catanduva
12h30	FSM 21	A	Jales	x	Birigui

Local:	**Clube de Campo Lago Azul**				
End.:	**Avenida Santa Leonor, nº 489, Cidade Jardim**				
Hora	**Mod.**	**Gru**	**Jogo**		
8h	VP M	D	Catanduva	x	Penápolis
8h30	VP M	D	Monte Aprazível	x	Ilha Solteira
9h	VP M	E	Pontalinda	x	Tanabi
9h30	VP M	B	Andradina	x	Avanhandava
10h	VP M	A	Votuporanga	x	Birigui
10h30	VP M	A	Mirassol	x	Urânia
11h	VP M	B	São José do Rio Preto	x	Macaubal
11h30	VP M	B	Gastão Vidigal	x	Valparaíso
12h	VP M	C	Araçatuba	x	Mirandópolis
12h30	VP M	C	Braúna	x	Fernandópolis
13h	VP M	D	Penápolis	x	Ilha Solteira
13h30	VP M	D	Catanduva	x	Monte Aprazível
14h	VP M	E	Tanabi	x	Pereira Barreto
14h30	VP M	F	Avanhandava	x	Guararapes

Local:	**Clube Penapolense**				
End.:	**Avenida Luis Osório, nº 22 – Centro,**				
Hora	**Mod.**	**Jog**	**Jogo**		
8h	TF L	1	Fernandópolis	x	Penápolis
	TF L	2	Votuporanga	x	Birigui
10h	TM L	1	Votuporanga	x	Ilha Solteira
10h05	TM L	2	Catanduva	x	Avanhandava
12h	TM L	3	Penápolis	x	Tanabi
12h05	TM L	4	Birigui	x	Fernandópolis

Local:	**Sala da Comissão Técnica no Comitê Dirigente**
End.:	**Avenida São José , 400 - Vila São Vicente**
Hora	**Sorteio dos Segundo Colocados**
14h30	Bocha
14h45	Volei de Praia Feminino
15h	Volei de Praia Masculino

6ª Região Esportiva do Estado de São Paulo
De 16 a 26 de Julho de 2026

Programação de Atletismo

Dia 17 de julho de 2026 - sexta feira

Local - FUNEPE Campus IV – NAC (Núcleo Acadêmico Cultural)

End - Praça Carlos Sampaio Filho, 170, Centro, Penápolis/SP

Congresso Específico -18h

Dia 18 de julho de 2026 - sábado

Local - Pista Municipal Belchior Bernardes Gomes

End - Rua Paraná, s/nº - Bairro Cecap, Birigui/SP

1º Dia	**Confirmação 7h10**	**inicio 1º dia 8h**	
08h00	5000 m rasos	Feminino	Final
08h45	100 m rasos	Decatlo	
	Lançamento do Disco	Feminino	Final
09h00	5000 m rasos	Masculino	Final Tempo
09h00	Salto em Distância	Decatlo	
09h30	100 m sobre barreiras	Heptatlo	
09h45	100 m sobre barreiras	Feminino	Final Tempo
10h00	100 m rasos	Feminino	Semifinal
	Salto com Vara	Feminino	Final
	Salto em Altura	Heptatlo	
	Arremesso do Peso	Decatlo	
10h20	100 m rasos	Masculino	Semifinal
11h00	110 m sobre barreiras	Masculino	Final Tempo
11h20	400 m rasos	Feminino	Final Tempo
11h30	400 m rasos	Masculino	Final Tempo
12:00	Lançamento do Disco	Masculino	Final
13h30	100 m rasos	Feminino	Final
	Salto em Distância	Feminino	Final
	Lançamento do Martelo	Feminino	Final
	Arremesso do Peso	Heptatlo	
	Salto em Altura	Decatlo	
13h45	100 m rasos	Masculino	Final
14h00	800 m rasos	Feminino	Final Tempo
	Salto com Vara	Masculino	Final
14h15	800 m rasos	Masculino	Final Tempo
14h30	200 m rasos	Heptatlo	
	Lançamento do Martelo	Masculino	Final
14h50	3km Marcha Atlética	Feminino	Final Tempo
	5Km Marcha Atlética	Masculino	Final Tempo
15h00	Arremesso do Peso	Feminino	Final
	Salto em Distância	Masculino	Final
	Salto em Altura	Feminino	Final
15h30	400 m rasos	Decatlo	
16h00	4x100 m rasos	Feminino	Final Tempo
16h30	4x100 m rasos	Masculino	Final Tempo

6ª Região Esportiva do Estado de São Paulo
De 16 a 26 de Julho de 2026

Programação de Atletismo

Dia 19 de julho de 2026 - domingo

Local - Pista Municipal Belchior Bernardes Gomes
End - Rua Paraná, s/nº - Bairro Cecap, Birigui/SP

2º Dia- Confirmação- 7h10 **Início de competição 2º dia: 8h**

08h00	110 m sobre barreiras	Decatlo	
08h15	10000 m rasos	Feminino	Final
08h45	Lançamento do Disco	Decatlo	
	Salto em Distância	Heptatlo	
09h15	10000 m rasos	Masculino	Final Tempo
	Salto em Altura	Masculino	Final
	Lançamento do Dardo	Heptatlo	
09h30	Salto Triplo	Feminino	Final
	Salto com Vara	Decatlo	
10h00	800 m rasos	Heptatlo	
	Lançamento do Dardo	Masculino	Final
10h20	400 m sobre barreiras	Feminino	Final Tempo
10h50	400 m sobre barreiras	Masculino	Final Tempo
11h15	200 m rasos	Feminino	Final Tempo
11h35	200 m rasos	Masculino	Final Tempo
Confirmação - 12h45			
13h00	Lançamento Do Dardo	Decatlo	
13h45	1500 m rasos	Feminino	Final Tempo
14h00	1500 m rasos	Masculino	Final Tempo
	Arremesso do Peso	Masculino	Final
	Salto Triplo	Masculino	Final
	Lançamento do Dardo	Feminino	Final
14h30	1500 m rasos	Decatlo	
15h00	4x400 m rasos	Feminino	Final Tempo
15h30	4x400 m rasos	Masculino	Final Tempo

Altura inicial e elevação da barra.
Salto com Vara Masculino- 2m20-de 20/20cm até 3m80, depois de 10/10cm até vencedor.
Salto com Vara Feminino-1m60- de 20/20cm até 2m60, depois de 10/10cm até vencedor
Salto com Vara Decatlo- 1m80- depois de 10/10cm até final.
Salto em Altura Feminino- 1m20-de 5/5cm até1m70, depois de 3/3cm até vencedor.
Salto em Altura Masculino-1m40- de 5/5cm até 1m80, depois de 3/3cm até vencedor.
Salto com Vara Decatlo- 1m50- de 10/10cm até o final.
Salto em Altura Heptatlo- 1m10- de 3/3cm até o final.

Programação de Natação

Dia 22 de julho de 2026 - quarta feira

Local - FUNEPE Campus I

End - Av. São José, 400, Vila São Vicente, Penápolis/SP

Congresso Específico -18h

Dia 23 de julho de 2026 - quinta feira

Local - Centro de Lazer do Trabalhador

End - Av. Marginal Maria Chica, s/nº, São Joaquim Penápolis/SP

Horário Aquecimento : 7h / Entrega dos Cartões : até 8h15

Início da Competição : 8h30

1º ETAPA

Manhã		
1	800 metros nado livre	Feminino
2	1500 metros nado livre	Masculino
3	50 metros nado borboleta	Feminino
4	50 metros nado borboleta	Masculino
5	100 metros nado livre	Feminino
6	100 metros nado livre	Masculino
7	100 metros nado peito	Feminino
8	100 metros nado peito	Masculino
9	200 metros nado costas	Feminino
10	200 metros nado costas	Masculino
11	4 x 50 metros nado medley	Misto

Horário Aquecimento : 13h / Entrega dos Cartões : até 14h15

Início da Competição : 14h30

2º ETAPA

Tarde		
12	200 metros nado borboleta	Feminino
13	200 metros nado borboleta	Masculino
14	50 metros nado peito	Feminino
15	50 metros nado peito	Masculino
16	50 metros nado livre	Feminino
17	50 metros nado livre	Masculino
18	400 metros nado medley	Feminino
19	400 metros nado medley	Masculino
20	4 x 200 metros nado livre	Feminino
21	4 x 200 metros nado livre	Masculino

Programação de Natação

Dia 24 de julho de 2026 - sexta feira

Local - Centro de Lazer do Trabalhador

End - Av. Marginal Maria Chica, s/nº, São Joaquim Penápolis/SP

Horário Aquecimento : 7h / Entrega dos Cartões : até 8h15

Início da Competição : 8h30

3º ETAPA

Manhã		
22	50 metros nado costas	Feminino
23	50 metros nado costas	Masculino
24	200 metros nado peito	Feminino
25	200 metros nado peito	Masculino
26	200 metros nado livre	Feminino
27	200 metros nado livre	Masculino
28	200 metros nado medley	Feminino
29	200 metros nado medley	Masculino
30	4 x 100 metros nado livre	Feminino
31	4 x 100 metros nado livre	Masculino

Horário Aquecimento : 13h / Entrega dos Cartões : até 14h15

Início da Competição : 14h30

4º ETAPA

Tarde		
32	100 metros nado costas	Feminino
33	100 metros nado costas	Masculino
34	100 metros nado borboleta	Feminino
35	100 metros nado borboleta	Masculino
36	400 metros nado livre	Feminino
37	400 metros nado livre	Masculino
38	4 x 100 metros nado medley	Feminino
39	4 x 100 metros nado medley	Masculino

6ª Região Esportiva do Estado de São Paulo
De 16 a 26 de Julho de 2026

Programação de Ginástica Artística

Dia 24 de julho de 2026 - sexta-feira

Local - Ginásio Poliesportivo Carlito Peters

End - Rua Maria Moroni Dias, s/nº, Jd. Eldorado, Penápolis/SP

Competição Masculina - Categoria Livre Masculina

Competição de solo, cavalo, argolas, salto, paralelas e barra

Início da competição - 9h

Aquecimento corporal - 8h30

Serão realizados 10 minutos de aquecimento por aparelho.

Categoria Livre Masculino

24/07	Solo	Cavalo com alças
	xxx	Panápolis
	Panápolis	xxx
24/07	Argolas	Salto
	xxx	Panápolis
	Panápolis	xxx
24/07	Paralelas	Barra
	xxx	Panápolis
	Panápolis	xxx

Premiação ao término da competição

Competição Feminina - Categoria sub 13 anos e Livre

Competição de Trave e Solo

Início da competição - 16h

Aquecimento corporal - 15h30

Serão realizados 10 minutos de aquecimento por aparelho.

Categoria Sub 13 Feminino

24/07	Trave	Solo
1	Araçatuba	Novo Horizonte
2	Novo Horizonte	Araçatuba
3	São José do Rio Preto	Votuporanga
4	Votuporanga	São José do Rio Preto
Categoria Livre Feminino		
24/07	Trave	Solo
1	Catanduva	José Bonifácio
2	José Bonifácio	Catanduva
3	Penápolis	Santa Adélia
4	Santa Adélia	Penápolis

6ª Região Esportiva do Estado de São Paulo
De 16 a 26 de Julho de 2026

Programação de Ginástica Artística

Dia 25 de julho de 2026 - sábado

Local - Ginásio Poliesportivo Carlito Peters
End - Rua Maria Moroni Dias, s/nº, Jd. Eldorado, Penápolis/SP

Competição Feminina - Categoria sub 13 anos e Livre
Competição de Salto e Paralelas

Início da competição - 8h30
Aquecimento corporal - 8h
Serão realizados 10 minutos de aquecimento por aparelho.

Categoria Sub 13 Feminino

25/07	Salto	Paralelas
1	Araçatuba	Novo Horizonte
2	Novo Horizonte	Araçatuba
3	São José do Rio Preto	Votuporanga
4	Votuporanga	São José do Rio Preto

Categoria Livre Feminino

25/07	Salto	Paralelas
1	Catanduva	José Bonifácio
2	José Bonifácio	Catanduva
3	Penápolis	Santa Adélia
4	Santa Adélia	Penápolis

Premiação ao término da competição

6ª Região Esportiva do Estado de São Paulo
De 16 a 26 de Julho de 2026

Programação de Ginástica Rítmica

Dia 24 de julho de 2026 - sexta-feira

Local - Ginásio Municipal de Esportes Prefeito Nagib Sabino
End - Rua Alarico de Paula Ribeiro, s/n - Centro - Penápolis/SP

Categoria Até 14 ANOS *(8 equipes)*

8h – Congresso Específico e entrega das músicas.

8h30 – 1ª Apresentação do Conjunto – Mãos Livres

10h – Competição das equipes da 7ª Região Esportiva (5 equipes)

Premiação da 7ª Região Esportiva.

13h30 – Prova Individual (ARCO)

– Prova Trio (BOLA)

– Prova Individual (MAÇAS)

– 2ª Apresentação do Conjunto.

Premiação.

Dia 25 de julho de 2026 - sábado

Categoria Livre *(7 equipes)*

8h – Congresso Específico e entrega das músicas.

8h30 – 1ª Apresentação do Conjunto – 5 BOLAS

10h – Competição das equipes da 7ª Região Esportiva (8 equipes)

Premiação da 7ª Região Esportiva.

14h30 – Prova Individual (ARCO)

– Prova Trio (BOLA)

– Prova Individual (MAÇAS)

– 2ª Apresentação do Conjunto.

Premiação.

SECRETARIA DE ESPORTES DO ESTADO DE SÂO PAULO

COORDENADORIA GERAL

TRIBUNAL DE JUSTIÇA DESPORTIVA

RELAÇÃO DOS ATLETAS, DIRIGENTES E MUNICÍPOS CUMPRINDO SUSPENSÃO DOS EVENTOS DA SESP - ATUALIZADO ATÉ 13.7.26

Nome	RG/CPF/CREF	Pena	Início	Término	Município	Modalidade	Artigo
Alan Aparecido Tomas de Oliveira	**3800****808**	**Eliminação**	**23/07/13**	**Eliminação**	**Jaboticabal**	**Handebol**	**53, inciso XVII**
Aleksandr Frederico Kamansov Matias	3975****851	84 meses	08/07/23	07/07/30	Itapetininga	Basquetebol	53, incisos III, VII e XVII
Andrea Carolina Benitez	RNMV 97**78	12 meses	10/07/25	07/09/26	Campos do Jordão	Tênis	53, inciso IX
Ágatha Cristina Da Silva Gonçalves Paixão	209*****774	02 meses	11/07/26	09/10/26	Piracicaba	Judô	53, inciso VI
Alex da Paz Junior	4007****822	12 meses	20/12/25	19/12/26	Porto Feliz	Voleibol	53, inciso III
Alice Custódio de Oliveira	4886****814	24 meses	11/07/25	10/07/27	Itapetininga	Tênis	53, inciso IX
Ana Livia dos Santos Pereira	671***548	12 meses	26/11/25	25/11/26	São José dos Campos	Futebol	53, inciso XVII
Anthony Augusto P Martins	588****590	36 meses	08/05/24	07/05/27	Porto Ferreira	Futsal	53, incisos XI e XIV
Aparecido da Silva Santos	457***268	168 meses	04/05/22	03/05/36	Américo Brasiliense	Futsal	52, incisos XII e XV
Antony Nunes da Costa,	5520****840	30 meses	29/04/26	28/10/28	Itu	Futebol	53, incisos XI e XVII
Armando Dias Gonzales	11**45 G/SP	48 meses	12/10/22	11/10/26	Pindamonhangaba	Basquetebol	52, incisos VI,IX.X,XIII
Arthur Fudolli Xavier	661***92X	12 meses	09/07/26	08/07/27	Pirajuí	Futebol	53, inciso XII
Beatriz Paixão de Oliveira	552***193	27 meses	11/07/24	10/10/26	Taboão da Serra	Futsal	53, incisos III, VII e X
Camila Gudes. Lacerda	592***879	12 meses	26/11/25	25/11/26	São José dos Campos	Futebol	53, inciso XVII
Camila Silva Bacarin	03**38 G/SP	60 meses	29/09/22	28/09/27	Alvares Machado	Futsal	52, inciso XIV
Carlos Daniel da Silva,	1614****478	30 meses	29/04/26	28/10/28	Salto de Pirapora	Futebol	53, incisos XI e XVII
Carlos Eduardo Costa Fontes dos Santos	4512****866	30 meses	29/04/26	28/10/28	Salto de Pirapora	Futebol	53, incisos XI e XVII
Carlos Eduardo Silgueiro dos Santos	4828****880	48 meses	18/07/24	17/07/28	Presidente Prudente	Futebol	53, inciso XVII
Carlos Roberto Meza Sanches	04**34-P/SP	14 meses	18/07/25	17/09/26	Taboão da Serra	Basquetebol	52, incisos IX e X
Clayton Vieira Carretero	2963****844	18 meses	09/07/26	08/01/28	Pirajuí	Futebol	52, incisos XV
Diego Reis Matos	4414****822	60 meses	20/12/25	19/12/30	Franca	Basquetebol	53, inciso XVII
Edson José Lima da Silva	5274****816	48 meses	10/05/25	09/05/29	Nova Europa	Futebol	53, incisos III e XVII
Elcio Alves Ferreira Jr.	2260****812	72 meses	20/12/25	19/12/31	Franca	Basquetebol	53, incisos III e XVII
Elizeu de Oliveira dos Santos	522***00X	108 meses	19/07/23	18/07/32	Rio Gande da Serra	Futebol	53, incisos XIV, XV e XVII
Eric Dias Jardim	448***071	48 meses	12/10/22	11/10/26	Pindamonhaga	Basquetebol	53, incisos III,X,XVII
EE Marilda F de Brito Barros Pereira		06 meses	06/07/26	05/01/27	São José dos Campos	Tenis Mesa Fem sub14	51, inciso II
Fabiano Nascimento Gramari	005**1-G/SP	15 meses	12/07/25	11/10/26	Jacareí	Futsal	52, incisos VI, IX e X
Fransergio Gilberto Marques	2217****814	12 meses	20/12/25	19/12/26	Franca	Basquetebol	53, inciso VII
Gabriel Felix Pereira	38**74-F/SP	32 meses	09/07/25	08/03/28	Bragança Paulista	Futebol	52, incisos II, VI, X e XIII
Gabriel Morador de Oliveira	5602****809	48 meses	10/05/25	09/05/29	Américo Brasiliense	Futebol	53, incisos III e XVII
Gabriel Pereira Dos Santos	198*****743	02 meses	11/07/26	10/09/26	Piracicaba	Judô	53, inciso VI
Gerson de Souza	3061****870	15 meses	05/07/25	04/10/26	Avaré	Futebol	52, incisos IX e XIII
Guilherme Cauã Mandu Gonçalvez	4689****848	60 meses	17/07/25	10/07/30	São João do Iracema	Futebol	53, inciso XVII

Guilherme Ribeiro Silva	5176****829	48 meses	18/07/24	17/07/28	Presidente Prudente	Futebol	53, inciso XVII
Gustavo Gabriel de Oliveira	4796****880	30 meses	29/04/26	28/10/28	Salto de Pirapora	Futebol	53, incisos XI e XVII
Gustavo Ribeiro Silva	5176****866	24 meses	18/07/24	17/07/26	Presidente Prudente	Futebol	53, incisos XIV e XVII
Hugo Henrique de Souza Bordim	4691****856	12 meses	20/12/25	19/12/26	Ribeirão Preto	Futsal	53, inciso IX
Igor Otieno Mendes Jordão	5455****848	02 meses	26/06/26	26/08/26	Bertioga	Basquetebol	53, inciso VI
Ivan Carlos Araujo	**3713****871**	**Eliminação**	**23/07/13**	**Eliminação**	**Jaboticabal**	**Handebol**	**53, inciso XVII**
Ivan Guedes Junior	05**19-G/SP	10 meses	26/11/25	25/09/26	São José dos Campos	Futebol	52, incisos III e VI
Jeferson Leandro Prata	**2801****804**	**Eliminação**	**30/10/13**	**Eliminação**	**Tanabi**	**Futebol**	**53, inciso XVII**
Jenifer Fernanda Prates Calixto	482***826	12 meses	22/07/25	21/07/26	Guará	Futsal	53, inciso XIV
João Henrique Oliveira Ruivo	5082****862	24 meses	07/07/25	06/07/27	Itapetininga	Futebol	53, incisos XIII e XVII
João Pedro Ferreira	*********	120 meses	26/06/24	25/06/34	Iguape	Futsal	53, incisos VII, X, XII, XIV e XVII
João Victor Laurindo dos Santos	566***180	108 meses	19/07/23	18/07/32	Guarujá	Futebol	53, incisos XIV, XV e XVII
Jhonatan Pereira Lima de Souza	5504****843	30 meses	29/04/26	28/10/28	Salto de Pirapora	Futebol	53, incisos XI e XVII
Jonatas Rodrigues	**3750****870**	**Eliminação**	**23/07/13**	**Eliminação**	**Jaboticabal**	**Handebol**	**52 incisos IX, X e XII**
José Adriano Campanha	220***232	36 meses	20/07/23	19/07/26	Santa Cruz do Rio Pardo	Voleibol	52,incisos III, VI, VIII, IX, X
José Carlos Roque	5163****860	24 meses	08/07/25	07/07/27	Itapetininga	Futebol	53, inciso XVII
José Silva Mota	04**74-P/SP	24 meses	11/07/25	10/07/27	Itapetininga	Tênis	52, inciso XIV
Jucelino Alves Do Nascimento Junior	124*****620	02 meses	11/07/26	10/09/26	Piracicaba	Judô	53, inciso VI
Kaio David Rodrigues da Silva	5978****896	24 meses	07/07/25	06/07/27	Itapetininga	Futebol	53, incisos XIII e XVII
Kaio Fabricio Silva Dos Santos	114*****490	02 meses	11/07/26	10/09/26	Piracicaba	Judô	53, inciso VI
Kauan H Moraes	624***281	36 meses	08/05/24	07/05/27	Porto Ferreira	Futsal	53, incisos XI e XIV
Kauan Oliveira Vicente	5776****896	30 meses	29/04/26	28/10/28	Salto de Pirapora	Futebol	53, incisos XI e XVII
Kennedy Allan Lopes Santos	569***617	108 meses	19/07/23	18/07/32	Rio Gande da Serra	Futebol	53, XIV, XV e XVII
Laura de Fatima Oliveira Cursino	636***380	12 meses	26/11/25	25/11/26	São José dos Campos	Futebol	53, inciso XVII
Laura Keid	585***827	03 meses	07/07/25	06/07/27	Atibaia	Natação	53, inciso IX
Leonardo Carlos J.T. Santos	**474***206**	**Eliminação**	**24/04/09**	**Eliminação**	**Américo Brasiliense**	**Futebol**	**52, inciso XIV**
Leonardo Pires de Campos	527***738	120 meses	10/07/18	09/07/28	Cafelândia	Futebol	53, incisos XI, XIII e XVII
Linda Giovana Machado Bertuzzi	428*****852	02 meses	11/07/26	10/09/26	Piracicaba	Judô	53, inciso VI
Livia Clara Moraes Campos	664***02X/MG	24 meses	28/08/24	27/08/26	Barretos	Voleibol	53, incisos IX e XVI
Lucas Batista dos Santos	4451****830	60 meses	20/12/25	19/12/30	Franca	Basquetebol	53, inciso XVII
Lucas Vinicius Pereira Borges,	56627093863	30 meses	29/04/26	28/10/28	Itu	Futebol	53, incisos XI e XVII
Lucio Roberto Alves	**42867639867**	**Eliminação**	**23/07/13**	**Eliminação**	**Jaboticabal**	**Handebol**	**53, inciso XVII**
Ludmilla Azevedo Ferreira	153*****744	02 meses	11/07/26	10/09/26	Piracicaba	Judô	53, inciso VI
Luis Fernando Santana Santos	5731****835	48 meses	05/10/25	09/05/29	Nova Europa	Futebol	53, incisos III e XVII
Luiz Otávio Meneghetti Repele	5267****873	30 meses	29/04/26	28/10/28	Itu	Futebol	53, incisos XI e XVII
Marcio da Silva Dornelles	7023****087	12 meses	20/12/25	19/12/26	Franca	Basquetebol	53, inciso XII
Maria Clara de Souza Siqueira	560***869	12 meses	26/11/25	25/11/26	São José dos Campos	Futebol	53, inciso XVII
Mariana Cristina de Jesus	5330****803	12 meses	26/11/25	25/11/26	São José dos Campos	Futebol	53, inciso XVII
Mateus de Souza Santos	5163****860	24 meses	07/07/25	06/07/27	Santana de Parnaíba	Futebol	53, inciso XVII
Matheus Castelo Branco Roque	160*****704	02 meses	11/07/26	10/09/26	Piracicaba	Judô	53, inciso VI
Matheus Freire Souza	5358****828	48 meses	10/05/25	09/05/29	Nova Europa	Futebol	53, incisos III e XVII

Matheus Guimaraers De Abreu	164*****775	02 meses	11/07/26	10/09/26	Piracicaba	Judô	53, inciso VI
Matheus Henrique Lopes da Cruz Oliveira	5238****890	30 meses	29/04/26	28/10/28	Salto de Pirapora	Futebol	53, incisos XI e XVII
Maycon Rodrigo Nogueira Silva	10**87-G/SP	12 meses	18/12/26	17/12/26	Artur Nogueira	Voleibol	52, inciso XIV
Miguel Cossare	4646****845	30 meses	29/04/26	28/10/28	Itu	Futebol	53, incisos XI e XVII
Município de Itu		06 meses	29/04/26	28/10/26	Itu	Futebol Masc. sub 18	51, inciso II
Município de Pirajuí		06 meses	09/07/26	08/03/27	Pirajuí	Futebol Masc sub 20	51, inciso II
Município de Promissão		06 meses	09/07/26	08/03/27	Pirajuí	Futebol Masc sub 20	51, inciso II
Município de Salto de Pirapora		06 meses	29/04/26	28/10/26	Salto de Pirapora	Futebol Masc. sub 18	51, inciso II
Murilo Shiozaki dos Santos	5393****835	30 meses	29/04/26	28/10/28	Salto de Pirapora	Futebol	53, incisos XI e XVII
Otávio Bruno Alves Valero	625***643	18 meses	09/07/26	08/01/28	Promissão	Futebol	53, inciso VII
Pablo Felipe da Silva	5555****899	24 meses	07/07/25	06/07/27	Itapetininga	Futebol	53, incisos XIII e XVII
Pablo Luiz Pedro de Almeida	4606****822	30 meses	29/04/26	28/10/28	Salto de Pirapora	Futebol	53, incisos XI e XVII
Patrick Meruvia Schimitt	1323****977	12 meses	20/12/25	19/12/26	Dracena	Vôlei de Praia	53, inciso IX
Patrick Pereira	488****999	12 meses	20/12/25	19/12/26	Dracena	Vôlei de Praia	53, inciso IX
Paulo Gabriel Antunes Rodrigues	4178****876	30 meses	29/04/26	28/10/28	Salto de Pirapora	Futebol	53, incisos XI e XVII
Paulo Isaias Rocha Silva	08**41-G/SP	08 meses	01/12/25	31/07/26	Taubaté	Futebol	52, incisos III e VI
Paulo Henrique Claudino Gonçalves	5753****813	30 meses	29/04/26	28/10/28	Itu	Futebol	53, incisos XI e XVII
Pedro Henrique Barreto da Silva	4840****807	30 meses	29/04/26	28/10/28	Itu	Futebol	53, incisos XI e XVII
Pedro Henrique Claudino Gonçalves	5753****807	30 meses	29/04/26	28/10/28	Itu	Futebol	53, incisos XI e XVII
Pedro Henrique Sandy	5571****846	30 meses	29/04/26	28/10/28	Itu	Futebol	53, incisos XI e XVII
Pedro Henrique Simões Rosa Santana	4347****803	02 meses	27/06/26	26/08/26	Cubatão	Voleibol	53, inciso VI
Rafael Henrique Cândido Rosa	4267****807	48 meses	16/07/24	15/07/28	Garça	Futsal	53, incisos IV, XI e XIV
Rafael Santos de Souza	5472****862	30 meses	29/04/26	28/10/28	Salto de Pirapora	Futebol	53, incisos XI e XVII
Raoni Silva Gazotto	586***802	12 meses	07/09/26	07/08/27	Pirajuí	Futebol	53, inciso VII
Raul de Paula Siqueira	**4198****866**	**Eliminação**	**23/07/13**	**Eliminação**	**Jaboticabal**	**Handebol**	**52, incisos VI e XV**
Reinaldo Marcílio	3553****801	12 meses	22/07/25	21/07/26	Jaboticabal	Futebol	52, inciso XIV
Richard Bernardo Galdino	5542****856	30 meses	29/04/26	28/10/28	Itu	Futebol	53, incisos XI e XVII
Rogério Cavalheiro	3763****886	80 meses	22/07/23	22/03/30	Jau	Futsal	52, inciso IX, X e XV
Rosemar Baileiro Rabello	3150****230	12 meses	06/07/26	05/06/27	São José dos Campos	Tênis de Mesa	52, incisos II e IX
Ruan Freitas Silva Nicacio	5506****826	30 meses	29/04/26	28/10/28	Salto de Pirapora	Futebol	53, incisos XI e XVII
Ryan Matheus dos Santos Garcia	5599****845	30 meses	29/04/26	28/10/28	Itu	Futebol	53, incisos XI e XVII
Stefani Caroline da Silva Cruz	559***182	12 meses	26/11/25	25/11/26	São José dos Campos	Futebol	53, inciso XVII
Thiago Camargo Neves Meza Sanches	03**77-G/SP	22 meses	18/07/25	17/05/27	Taboão da Serra	Basquetebol	52 incisos IX, X e XII
Victor Hugo Da Silva Souza	633***662	24 meses	09/07/26	08/07/28	Promissão	Futebol	53, inciso XVII
Vinicius Cainan Calazans Pires	540***725	108 meses	19/07/23	18/07/32	Guarujá	Futebol	53, incisos XIV, XV e XVII
Vinicius da Silva Ruas	553***227	72 meses	15/07/23	14/07/29	Santo André	Futsal	53,Iincisos II e XVII
Walisson da Silva Santos	579***529	36 meses	07/08/23	06/08/26	Itapevi	Futsal	53, inciso XVII
Yuri Marques Martins da Silva	4405****812	12 meses	22/07/25	21/07/26	Jaboticabal	Futebol	53, inciso IX

sgb

Comissão de Honra

Secretária do Estado de Esporte	Claudia Carletto
Prefeito Municipal	Carlos Henrique Rossi Catalani
Vice-Prefeito	Rubens de Medici Ito Bertolini
Presidente da Câmara Municipal	Carlos Alberto Feltrin
Dirigente Regional de Ensino	Angélica Aparecida Silva de Lima

Comitê Organizador

Presidente	Leandro Tomaz Perez
Coordenação Geral Técnica	Rinaldo Torrezan
	Paulo Henrique Castelleone Sanchez
	Márcia Maria Pesquero de Mederos Cunha
	Mayara Riguetti Rizzato
Assessoria Jurídica	Amabel Cristina Dezanetti dos Santos
Coordenação de Finanças	Maria Emília Pereira de Souza
	Marcos Rogério de Almeida
Coordenação de Apoio Financeiro às Equipes	Filipe Pinheiro Lourenço de Almeida
	Reginaldo Sacomani
	Pablo Ambrosio Ianela
	Pedro Sanches
Assessoria de Comunicação, Divulgação, Abertura e Encerramento	Eduardo de Andrade Carvalho
	Mariangela Sampaio de Castro Mello
	Lucas Casella
	Armando Soares
	Carlos Alberto Bachiega
Coordenação de Congressos e Premiação	Rogger Bruno Ferracini Annelli
	Paulo Henrique Castelleone Sanchez
	Mariangela Sampaio de Castro Mello
Coordenação de Transporte	Márcio Carrijo Vilanova
	Lucian Pereira Friolli
Coordenação de Informática	César Alencar Assumpção
	Rafhael Carrilho Ramos
Coordenação de Alojamentos	Carlos Ferreira de Amorim
	Kaio Pereira da Silva Oliveira
	Wildo Lopes da Silva
	Alair Roberto Felipe
Coordenação de Obras e Reformas e Instalações Esportivas	Nivaldo Letizia Bossa
	Dênis Castro da Silva
	Isanoel Cassimiro Machado
Coordenação de Trânsito	Daniel Barbosa Rodrigueiro
	Leandro César de Moraes

Coordenação Médico-Hospitalar/Odontológica	Aline Sorroche Peraza Vieira Moço
	Luiz Gustavo Grossi Vieira
	Giulio Contina
Coordenação de Higiene e Limpeza	Carlos Alberto Bachiega
	Vinicius Fernandes Peres
Coordenação de Licitações	Pablo Ambrósio Ianela
	Alessandro Portilho Barbosa
Coordenação de Voluntários	Márcia Maria Pesquero de Mederos Cunha
	Mayara Riguetti Rizzato
Supervisão de Atletismo	Beatriz Sales Miranda
Supervisão de Badminton	Rogger Bruno Ferracini Annelli
	Charles Roberto Cassemiro Claus
Supervisão de Basquetebol e 3 x 3	Emerson Mostachio Magretti
Supervisão de Biribol	Eduardo Alberton
Supervisão de Bocha	Gilmar Carlos Geraldo
Supervisão de Capoeira	Paulo Rodrigues da Silva
Supervisão de Ciclismo	Jessé de Almeida Mendes
Supervisão de Damas	Marcos Gabriel Soares Camargo
	André Luiz Kioko de Sousa
Supervisão de Futebol	Ademir Reginaldo Leite
Supervisão de Futsal	Rogério Oliveira Pires
	Ricardo Feliciano Caputo
Supervisão de Ginástica Artística	Fernanda da Cunha Santos
Supervisão de Ginástica Rítmica	Jéssica Regina Ferreira
Supervisão de Handebol	Gilberto Martins Junqueira Junior
Supervisão de Judô	Eder Fonzar Granato
Supervisão de Karatê	Carlos Jesus Calis
Supervisão de Malha	José Domingos
Supervisão de Natação	Mariane Carolina Cavenaghi
Supervisão de Taekwondo	Ademir Reginaldo Leite
Supervisão de Tênis	Bruno Ribeiro Ferreira
Supervisão de Tênis de Mesa	Marcos Gabriel Soares Camargo
	Rivaldo da Silva Costa
Supervisão de Vôlei de Praia	Dejanira Hosti Magretti
	Eliane Aparecida de Oliveira
Supervisão de Voleibol	Gilberto Martins Junqueira Junior
	Eliane Aparecida de Oliveira
Supervisão de Xadrez	Beatriz Sales Miranda
	Nivaldo Tondatto
Supervisão de Beach Tênis (Mod. Extra)	Charles Roberto Cassemiro Claus
	Rogger Bruno Ferracini Annelli

Locais de Competições

1	***Congresso Técnico***	**FUNEPE Campus IV – NAC (Núcleo Acadêmico Cultural)**
		Praça Carlos Sampaio Filho, 170, Centro, Penápolis/SP
2	***Comitê Dirigente***	**FUNEPE Campus I**
		Av. São José, 400, Vila São Vicente, Penápolis/SP
3	***Abertura***	**Ginásio de Esportes Prof. Antonio de Castilho Braga**
		Rua Altino Vaz de Melo, s/nº - Centro, Penápolis/SP
4	***Encerramento***	**Ginásio de Esportes Prof. Antonio de Castilho Braga**
		Rua Altino Vaz de Melo, s/nº - Centro, Penápolis/SP
5	***Atletismo***	**Pista Municipal Belchior Bernardes Gomes**
		Rua Paraná, s/nº - Bairro Cecap, Birigui/SP
6	***Badminton***	**Ginásio do Centro de Lazer**
		Av Marginal Maria Chica, s/n
		Penápolis/SP
7	***Basquetebol***	**Centro de Lazer do Trabalhador**
		Avenida Marginal Maria Chica, s/n, Penápolis/SP
		Ginásio de Esportes Prof. Antonio de Castilho Braga
		Rua Altino Vaz de Melo, s/nº - Centro, Penápolis/SP
		Ginásio da Escola SESI Penápolis
		Av. Antônio Rodrigues Boucinha, 376, Pq. Industrial, Penápolis
8	***Basquetebol 3x3***	**Centro de Lazer do Trabalhador**
		Avenida Marginal Maria Chica, s/n, Penápolis/SP
		Ginásio da Escola SESI Penápolis
		Av. Antônio Rodrigues Boucinha, 376, Pq. Industrial, Penápolis
9	***Biribol***	**Clube Penapolense**
		Avenida Luis Osório, nº 22 – Centro, Penápolis/SP
10	***Bocha***	**Clube de Campo Lago Azul**
		Rua Manoel Pereira Serrano, s/n
11	***Capoeira***	**Associação Renascer da 3ª Idade**
		Avenida Mato Grosso, nº 491, Jd. Eldorado, Penápolis/SP
12	***Ciclismo***	**Estrada Municipal Penápolis / Avanhandava**
		Estrada Armando Viana Egreja
13	***Damas***	**Associação Nipo-Brasileira (Kai-Kan)**
		Avenida Leandro Ratisbona Medeiros, s/nº - Centro, Penápolis/SP

14	***Futebol***	**Campo do Jardim Eldorado**
		Avenida Getúlio Vargas, s/nº, Jd. Eldorado,Penápolis/SP
		Estádio Municipal Tenente Carriço
		Avenida do Estádio, s/nº - Centro, Penápolis/SP
		Campo do Fátima FC
		Rua Nain Eid, s/n, Jardim Ipê, Penápolis/SP
		Centro de Lazer do Trabalhador
		Av. Marginal Maria Chica, s/nº, São Joaquim Penápolis/SP
		Estádio Municipal Isaac Vargas
		Rua Joana D'Arc – Bairro Bandeirantes, Avanhandava/SP
15	***Futsal***	**Ginásio Mun. de Esportes Pref. Nagib Sabino**
		Rua Alarico de Paula Ribeiro, s/nº, Centro, Penápolis/SP
		Ginásio do Clube de Campo Lago Azul – Entr. Trevo Bandeira
		Rua Manoel Pereira Serrano, s/n, Penápolis/SP
		Ginásio de Esportes Prof. Antonio de Castilho Braga
		Rua Altino Vaz de Melo, s/nº - Centro, Penápolis/SP
		Ginásio de Esportes Armando Viana Egreja
		Rua Coronel Antonio Flávio, s/nº-Bandeirantes,Avanhandava/SP
16	***Ginástica Artística***	**Ginásio Poliesportivo Carlito Peters**
		Rua Maria Moroni Dias, s/nº, Jd. Eldorado, Penápolis/SP
17	***Ginástica Rítmica***	**Ginásio Mun. de Esportes Pref. Nagib Sabino**
		Rua Alarico de Paula Ribeiro, s/nº, Centro, Penápolis/SP
18	***Handebol***	**Ginásio Poliesportivo Carlito Peters**
		Rua Maria Moroni Dias, s/nº, Jd. Eldorado, Penápolis/SP
		Ginásio de Esportes Prof. Antonio de Castilho Braga
		Rua Altino Vaz de Melo, s/nº - Centro, Penápolis/SP
19	***Judô***	**Ginásio Municipal de Lutas Breno Alves**
		Av. João Antonio Castilho, s/nº, São Joaquim, Penápolis/SP
20	***Karatê***	**Ginásio Municipal de Lutas Breno Alves**
		Av. João Antonio Castilho, s/nº, São Joaquim, Penápolis/SP
21	***Malha***	**Campo de Malha Clemente Rodrigues Alves (UM CAMPO)**
		Rua Manoel Fóz, s/nº - Bairro Aparecida, Penápolis/SP

22	***Natação***	**Centro de Lazer do Trabalhador**
		Av. Marginal Maria Chica, s/nº, São Joaquim Penápolis/SP
23	***Taekwondo***	**Ginásio Municipal de Lutas Breno Alves**
		Av. João Antonio Castilho, s/nº, São Joaquim, Penápolis/SP
24	***Tênis***	**Clube Penapolense (DUAS QUADRAS)**
		Avenida Luis Osório, nº 22 – Centro, Penápolis/SP
25	***Tênis de Mesa***	**Associação dos Aposentados e Pensionistas**
		Avenida Salim José Sayeg, nº 20, Jd. São Luiz, Penápolis/SP
26	***Voleibol***	**Ginásio de Esportes Prof. Antonio de Castilho Braga**
		Rua Altino Vaz de Melo, s/nº - Centro, Penápolis/SP
		Clube Penapolense
		Avenida Luis Osório, nº 22 – Centro, Penápolis/SP
		Ginásio do Clube de Campo Lago Azul – Entr. Trevo Bandeira
		Rua Manoel Pereira Serrano, s/n, Penápolis/SP
		Ginásio de Esportes Armando Viana Egreja
		Rua Coronel Antonio Flávio, s/nº, Bandeirantes, Avanhandava/SP
27	***Vôlei de Praia***	**Clube de Campo Lago Azul (DUAS QUADRAS)**
		Avenida Santa Leonor, nº 489, Cidade Jardim, Penápolis/SP
28	***Xadrez***	**Associação Nipo-Brasileira (Kai-Kan)**
		Avenida Leandro Ratisbona Medeiros, s/nº - Centro, Penápolis/SP
29	***Beach Tênis***	**Arena Santa Cecília**
	(Modalidade Extra)	Estrada Municipal Enildo Bezerra, 1670, Bairro Santa Leonor